TWIST PAD FLEX©, BRUSHED BRONZE
Z9801TWBY0

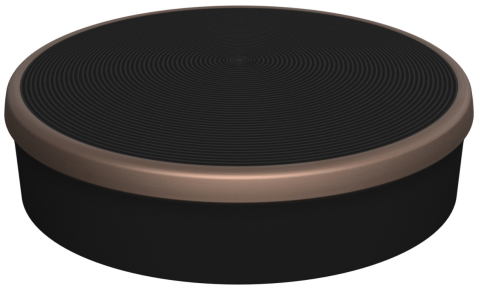

√ Twist Pad Flex®: die abnehmbare Einknopf-Bedienung für die Steuerung Ihres Kochfeldes, Ofens und Kaffeevollautomaten.

Ausstattung

Technische Daten

Abmessungen des verpackten Gerätes: ..... 50x70x70 mm
Abmessung der Palette: ..... 85.0 x 80.0 x 120.0
Anzahl Geräte pro Palette: 900
Nettogewicht: ..... 0.1 kg
Bruttogewicht: ..... 0.1 kg
EAN-Nummer: 4242004269465

4 242004 269465