LONG LIFE UMLUFTSET, ERSTAUSTATTUNG Z92WWJ12

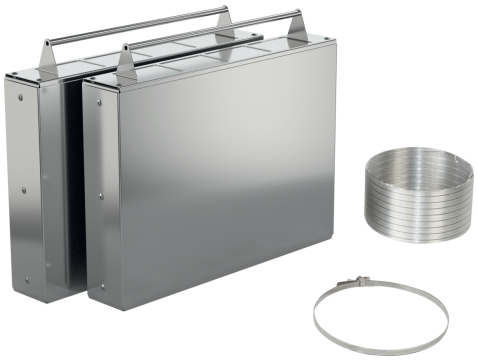

Regenerierbarer Long Life Filter: Entfernt Gerüche zuverlässig über einen Zeitraum von bis zu 10 Jahren.

- √ Z92WWJ12
- √ Long Life Umluftset
- √ passt für 90 cm breite Geräte
- √ Für Umluftbetrieb
- √ Mehrfach regenerierbarer Long Life Geruchsfilter.

Ausstattung

Technische Daten

Abmessungen des verpackten Gerätes:	265x350x455 mm
Abmessung der Palette:	175.0 x 80.0 x 120.0
Anzahl Geräte pro Palette:	24
Nettogewicht:	4.6 kg
Bruttogewicht:	5.7 kg
EAN-Nummer:	4242004251910

4 242004 251910

LONG LIFE UMLUFTSET, ERSTAUSTATTUNG
Z92WWJ12

Ausstattung

- Z92WWJ12
- Long Life Umluftset

Sonderzubehör

- passt für 90 cm breite Geräte
- Für Umluftbetrieb
- Mehrfach regenerierbarer Long Life Geruchsfilter.
- Das regenerative Long Life Umluftset enthält 2 Filterkassetten, einen flexiblen Aluminiumschlauch und eine Schlauchklemme