KOMPONENTE FÜR VERROHRUNG Z821PD1

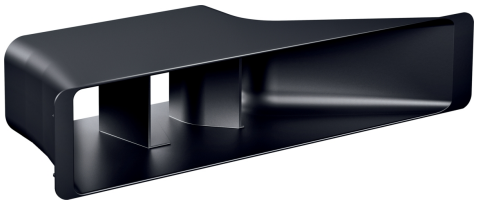

Installationszubehör für ein optimal abgestimmtes Dunstabzugssystem.

- √ Diffusorelement, das direkt mit den Flachkanalelementen verbunden werden kann und die ausströmende Luft im Sockelbereich für teilgeführte Umluftkonfigurationen verteilt. Der Diffusor kann auch mit einem Klebeband direkt mit dem Luftauslasselement verbunden werden, um eine vollgeführte Umluftkonfiguration zu erhalten.
- √ Das Element erfüllt den Nadelflammtest (nach IEC 60695-11-5) und die Baustoffklasse B1 (nach DIN 4102-1)

Ausstattung

Technische Daten

Abmessungen des verpackten Gerätes:	180x103x443 mm
Abmessung der Palette:	213.0 x 80.0 x 120.0
Verpackungsmenge pro Umkarton:	8
Anzahl Geräte pro Palette:	160
Nettogewicht:	0.3 kg
Bruttogewicht:	0.5 kg
EAN-Nummer:	4242004262343

4 242004 262343

KOMPONENTE FÜR VERROHRUNG
Z821PD1

Maßzeichnungen

