INSTALLATIONSZUBEHÖR
Z5552X0

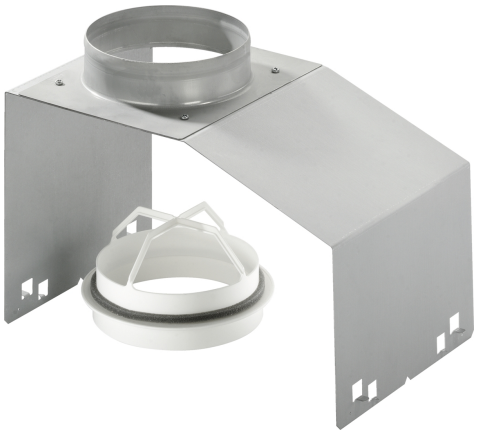

Ausstattung

Technische Daten

Abmessungen des verpackten Gerätes:	240x280x420 mm
Abmessung der Palette:	119.0 x 80.0 x 120.0
Anzahl Geräte pro Palette:	32
Nettogewicht:	1.3 kg
Bruttogewicht:	1.8 kg
EAN-Nummer:	4242004082453

INSTALLATIONSZUBEHÖR
Z5552X0

Ausstattung

Sonderzubehör

INSTALLATIONSZUBEHÖR
Z5552X0

Maßzeichnungen

