# LONG-LIFE CLEAN AIR UMLUFTSET Z51BIV1X6

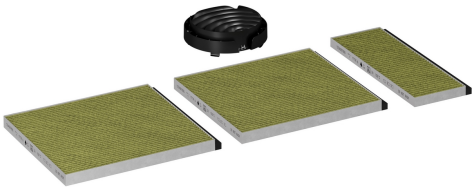

Umluftset mit Long-Life Clean Air Filter: Reinigt die Luft hochwirksam von Gerüchen mit einer bis zu 4-fach verlängerten Lebensdauer.

√ Umluftset: mit auffrischbarem Long-life Clean Air Filter.

## Ausstattung

**Technische Daten**

| | |
|---|---|
| Abmessungen des verpackten Gerätes: | 145x350x455 mm |
| Abmessung der Palette: | 175.0 x 80.0 x 120.0 |
| Anzahl Geräte pro Palette: | 44 |
| Nettogewicht: | 1.1 kg |
| Bruttogewicht: | 2.2 kg |
| EAN-Nummer: | 4242004272618 |

4 242004 272618

# LONG-LIFE CLEAN AIR UMLUFTSET
# Z51BIV1X6

## Ausstattung

- **Ab Fertigung Oktober 2026

Sonderzubehör

- Für Umluftbetrieb
- Geeignet für Schrägessen im kaminlosen Betrieb
- Bis zu 4-fache Verlängerung der Lebensdauer durch Auffrischung im Backofen (nach ca. 12 Monaten, 3 Stunden bei 100 °C Heißluft)
- Kosten- und abfallsparende Lösung
- Optimierte, hochwirksame Geruchsreduzierung
- Anti-Fisch-Funktion: Besondere Imprägnierung gegen Fischgeruch.
- Anti-Pollen-Funktion: Der Filter hält 99 % der luftgetragenen Pollen zurück und deaktiviert im Filter zurückgehaltene Allergene.
- Leicht zugängliche Geruchsfilter für einfache Wartung und mühelosen Filterwechsel.
- Beinhaltet 3 Long-life Clean Air Aktivkohlefilter und einen Diffusor für den kaminlosen Betrieb.