SIEMENS

Long Life Geruchsfilter mit Aktivkohle, Ersatzfilter für Umluftbetrieb LZ00XXP00

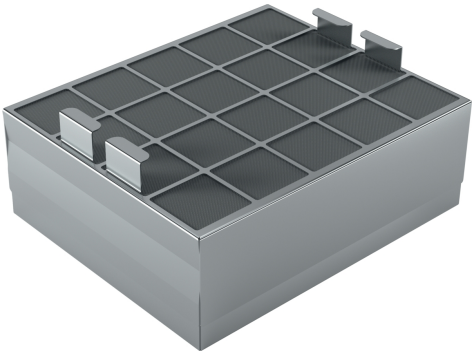

Regenerierbarer Long Life Filter: Entfernt Gerüche zuverlässig über einen Zeitraum von bis zu 10 Jahren.

✓ Für Umluftbetrieb
✓ Mehrfach regenerierbarer Long Life Geruchsfilter.

Ausstattung

Technische Daten

Abmessungen des verpackten Gerätes: .....270 x 350 x 450 mm
Abmessung der Palette: ..... 180.0 x 80.0 x 120.0
Anzahl Geräte pro Palette: 24
Nettogewicht: ..... 1.7 kg
Bruttogewicht: ..... 2.8 kg
EAN-Nummer: 4242003774335

4 242003 774335

SIEMENS

Long Life Geruchsfilter mit Aktivkohle, Ersatzfilter für Umluftbetrieb LZ00XXP00

Ausstattung

Sonderzubehör

- Für Umluftbetrieb
- Mehrfach regenerierbarer Long Life Geruchsfilter.