Long Life Geruchsfilter mit Aktivkohle, Ersatzfilter für Umluftbetrieb
DZZ0XX0P0

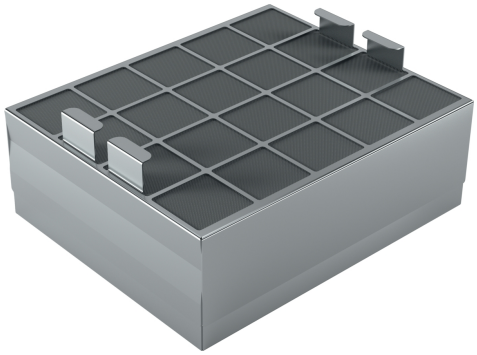

Regenerierbarer Long Life Filter: Entfernt Gerüche zuverlässig über einen Zeitraum von bis zu 10 Jahren.

- **Mehrfach regenerierbarer Long Life Geruchsfilter.**
- **Für Umluftbetrieb**

Technische Daten

Abmessungen des verpackten Gerätes:	270x350x450 mm
Abmessung der Palette:	180.0 x 80.0 x 120.0
Anzahl Geräte pro Palette:	24
Nettogewicht:	1.7 kg
Bruttogewicht:	2.8 kg
EAN-Nummer:	4242002966540

4 242002 966540

Long Life Geruchsfilter mit Aktivkohle, Ersatzfilter für Umluftbetrieb
DZZ0XX0P0

Regenerierbarer Long Life Filter: Entfernt Gerüche zuverlässig über einen Zeitraum von bis zu 10 Jahren.

Komfort

- Mehrfach regenerierbarer Long Life Geruchsfilter.

Sonderzubehör

- Für Umluftbetrieb