sk

Krátky návod Umývačka riadu

⚠ Pred prvým použitím si prečítajte návod na používanie a v ňom uvedené bezpečnostné pokyny.

Nastavenie Home Connect

Tip: Svoje zariadenie spojte s mobilným koncovým zariadením. Pomocou aplikácie Home Connect môžete pohodlne prechádzať nastaveniami.

1. Naskenujte nasledovný QR kód. Prostredníctvom QR kódu si môžete nainštalovať aplikáciu Home Connect a pripojiť svoj spotrebič.
2. Postupujte podľa pokynov v aplikácii Home Connect.

Prehľad nastavení pre tvrdosť vody

Tu nájdete prehľad nastaviteľných hodnôt stupňov tvrdosti vody.
Tabuľku s jednotkami pre danú krajinu nájdete v návode na použitie.

Rozsah tvrdosti	mmol/l	Hodnota nastavenia
mäkký	0 – 1,1	H00
mäkký	1,2 – 1,4	H01
stredný	1,5 – 1,8	H02
stredný	1,9 – 2,1	H03
stredný	2,2 – 2,9	H04
tvrdý	3,0 – 3,7	H05
tvrdý	3,8 – 5,4	H06
tvrdý	5,5 – 8,9	H07

Nastavenie zariadenia na zmäkčovanie vody

1. Stlačte ⏻.
2. Na otvorenie základných nastavení stlačte na 3 sekundy Setup 3 sec..
✔ Displej zobrazuje Hxx.
✔ Displej zobrazuje set.
3. Stláčajte Start dovtedy, kým sa nenastaví vhodný stupeň tvrdosti vody.
4. Ak chcete nastavenia uložiť, stlačte Setup 3 sec. na 3 sekundy.

Programy

Programové údaje sú laboratórne namerané hodnoty podľa európskej normy EN 60436.
Spotreba je smerodajná hodnota (okrem Eco) a závisí od zvoleného programu a zvolenej prídavnej funkcie.
Keď je leštiace zariadenie vypnuté alebo keď je v spotrebiči nedostatok leštiaceho prostriedku, čas chodu sa zmení.

Program	1) Trvanie [h:min] 2) Spotreba energie [kWh] 3) Voda [l]
Intenzívny 70°	1) 2:25 - 2:35 2) 0,990 - 1,100 3) 10,5 - 13,0
Auto Auto 45-65°	1) 1:50 - 2:50 2) 0,600 - 1,050 3) 7,0 - 14,5
Eco Eco 50°	1) 3:55 2) 0,512 3) 8,7
Speed 60°	1) 1:29 2) 0,760 3) 9,6
Speed 45°	1) 0:29 [1] 2) 0,600 3) 9,5
Čistenie spotrebiča	1) 2:10 2) 1,130 3) 15,0
Favourite	1) 0:15 - 0:15 2) 0,050 - 0,050 3) 4,0 - 4,0

[1] polovičná normovaná náplň

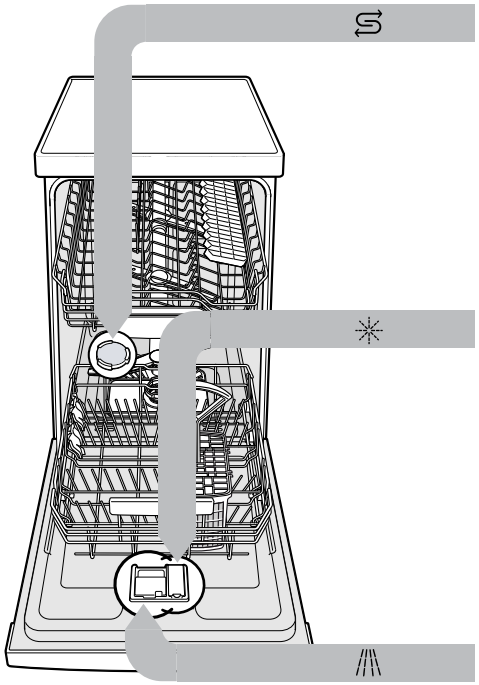

Pridať špeciálnu soľ ⥲

Aby ste predišli poškodeniu spotrebiča, plňte špeciálnu soľ do zásobníka na špeciálnu soľ až bezprostredne pred začiatkom programu.

1. Otočte vekom zásobníka na špeciálnu soľ a odoberte ho.
2. Pri prvom uvádzaní do prevádzky: naplňte celý zásobník vodou.
3. Naplňte zásobník špeciálnou soľou. Voda v zásobníku sa vytlačí a odtečie. Nikdy nepridávajte umývací prostriedok.

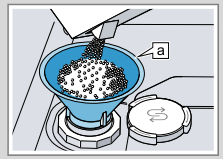

Lievik a

4. Nasaďte veko na zásobník a zaskrutkujte ho.

Pridať leštiaci prostriedok ✳

1. Stlačte sponu na veku zásobníka leštiaceho prostriedku ① a nadvihnite veko ②.

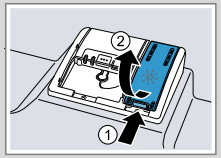

2. Pridajte leštiaci prostriedok až po značku max.

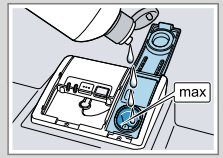

3. Zatvorte veko zásobníka leštiaceho prostriedku.
✔ Veko počuteľne zaklapne.

Pridať umývací prostriedok

1. Umývací prostriedok pridajte do suchého zásobníka na umývací prostriedok.

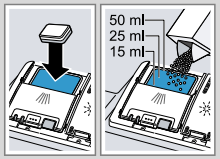

2. Zatvorte veko zásobníka na umývací prostriedok.
✔ Veko počuteľne zaklapne.

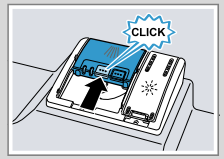

Postup

1. Vložte riad.
Umývajte len riad, ktorý je vhodný pre umývačku riadu. Odstráňte z riadu hrubé zvyšky jedla.
Skontrolujte, či sa ostrekovacie ramená dajú voľne otáčať.
2. Pridať umývací prostriedok.
3. Zapnite spotrebič ⏻.
4. Nastavte program.
5. Spustite program Start.
6. Po skončení programu vyberte riad.
7. Ak chcete ukončiť program, asi na 4 sekundy stlačte Reset 4 sec..
Program sa zruší a po cca 1 minúte sa ukončí.

9002003827 (050722) SR73EX25ME

Čistenie sitiek

1. Po každom umývaní skontrolujte prítomnosť zvyškov v sitkách.
2. Otočte hrubým sitkom v protismere hodinových ručičiek ① a vyberte sústavu sitiek ②.

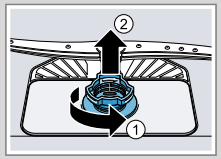

3. Vytiahnite mikrositko nadol.

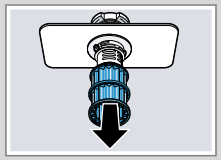

4. Stlačte západky naraz ① a vyberte hrubé sitko smerom nahor ②.

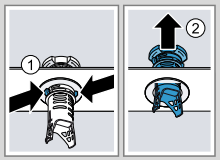

5. Vyčistite časti sitka pod tečúcou vodou.
6. Zostavte sústavu sitiek.
7. Nasaďte sústavu sitiek do spotrebiča a otočte hrubým sitkom v smere hodinových ručičiek.
   Dbajte na to, aby šípky boli oproti sebe.

Čistenie ostrekovacích ramien

1. Odskrutkujte horné ostrekovacie ramená ① a stiahnite ich nadol ②.

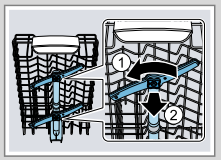

2. Dolné rameno vytiahnite smerom nahor.

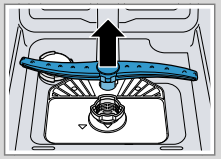

3. Pod tečúcou vodou skontrolujte, či výstupné dýzy ostrekovacích ramien nie sú upchaté a prípadne odstráňte cudzie predmety.
4. Nasaďte dolné ostrekovacie rameno.
✔ Ostrekovacie rameno počuteľne zapadne.
5. Nasaďte a pevne naskrutkujte horné ostrekovacie ramená.

Čistenie čerpadla odpadovej vody

1. Odpojte spotrebič od elektrickej siete.
2. Odoberte sústavu sitiek.
3. Odčerpajte zvyšnú vodu.
4. Kryt čerpadla vypáčte pomocou lyžice a uchopte ho za prepážku.

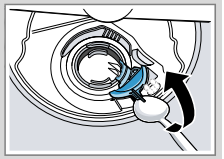

5. Nadvihnite kryt čerpadla šikmo smerom dnu a odoberte ho.
6. Odstráňte zvyšky jedla a cudzie predmety v oblasti obežného kolesa.
7. Nasaďte kryt čerpadla ① a zatlačte ho nadol ②.
✔ Kryt čerpadla počuteľne zaklapne.

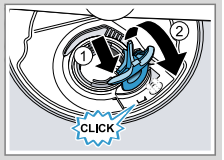

8. Zabudujte sústavu sitiek.

Odstránenie porúch

Porucha	Príčina a riešenie problémov
Striedavo svieti E:32-00 alebo svieti indikátor prívodu vody.	Prívodná hadica je zalomená. ► Uložte prívodnú hadicu bez zalomení.
	Vodovodný kohútik je zatvorený. ► Otvorte vodovodný kohútik.
	Prívod vody je zaseknutý alebo zvápenatený. ► Otvorte vodovodný kohútik. Prietok musí pri otvorenom prívode vody dosahovať aspoň 10 l/min.
	Sitká vodovodnej prípojky prívodnej hadice alebo hadice AquaStop sú upchané. **1.** Vypnite spotrebič. **2.** Vytiahnite sieťovú zástrčku. **3.** Zatvorte vodovodný kohútik. **4.** Odskrutkujte vodovodnú prípojku. **5.** Odoberte sitko z prívodnej hadice 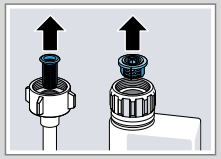 **6.** Vyčistite sitko. **7.** Nasaďte sitko do prívodnej hadice. **8.** Naskrutkujte vodovodnú prípojku. **9.** Skontrolujte tesnosť vodovodnej prípojky. **10.** Vytvorte elektrické napájanie. **11.** Zapnite spotrebič.

Porucha	Príčina a riešenie problémov
Striedavo svieti E:61-02.	Čerpadlo odpadovej vody je zablokované. ► Vyčistite čerpadlo odpadovej vody.
	Kryt čerpadla odpadovej vody je uvoľnený ► Zasuňte kryt čerpadla uvoľnenej vody správnym spôsobom.
Striedavo svieti E:92-40.	Sitká sú znečistené alebo upchaté. ► Vyčistite sitká.
Zvyšky jedla na riade.	Riad je príliš natesno uložený alebo kôš na riad je preplnený. **1.** Vkladajte riad s dostatkom voľného priestoru. Prúdy vody sa musia dostať na povrch riadu. **2.** Vyhýbajte sa vzájomnému kontaktu.
	Otáčanie ostrekovacieho ramena je zablokované. ► Riad uložte tak, aby nebránil otáčaniu ostrekovacieho ramena.
	Trysky ostrekovacích ramien sú upchaté. ► Vyčistite ostrekovacie ramená.
	Sitká sú znečistené. ► Vyčistite sitká.
	Sitká sú nesprávne nasadené a/alebo nie sú zaklapnuté. **1.** Nasaďte sitká správnym spôsobom. **2.** Zaklapnite sitká.
	Je zvolený príliš slabý umývací program. ► Zvoľte silnejší umývací program.
Na pohároch, pohároch s kovovým vzhľadom a príbore sa nachádzajú odstrániteľné šmuhy.	Množstvo pridaného leštiaceho prostriedku je nastavené na príliš vysokú hodnotu. ► Nastavte leštiace zariadenie na nižší stupeň.
	Leštiaci prostriedok nie je pridaný. ► Doplňte leštiaci prostriedok.

Porucha	Príčina a riešenie problémov
Stopy hrdze na príbore.	Príbor je nedostatočne odolný proti hrdzaveniu. Často sú čepele nožov viac postihnuté. ► Používajte riad odolný proti hrdzaveniu.
	Príbor koroduje aj vtedy, keď sa umýva spolu s korodujúcimi dielmi. ► Neumývajte korodujúce časti.
V zásobníku na umývací prostriedok alebo v miske na zachytávanie tabliet sa nachádzajú zvyšky umývacieho prostriedku.	Časti riadu zablokovali ostrekovacie ramená a umývací prostriedok sa nevymyl. ► Zabezpečte, aby ostrekovacie ramená neboli zablokované a mohli sa voľne otáčať.
Všetky LED kontrolky svietia alebo blikajú alebo program prepláchnutia nebeží ďalej.	Elektronika zistila chybu. ► Stlačte tlačidlo hlavného vypínača na asi 4 sekundy. Na spotrebiči sa obnovia výrobné nastavenia a spustí sa znova.