

Před prvním použitím si přečtěte návod k použití a zde uvedené bezpečnostní pokyny.

### Nastavení Home Connect

**Tip:** Spojte svůj spotřebič s mobilním koncovým zařízením. Pomocí aplikace Home Connect můžete pohodlně provádět veškerá nastavení.

1. Na mobilním koncovém zařízení instalujte aplikaci Home Connect a postupujte podle pokynů.
2. Pomocí aplikace Home Connect naskenujte kód QR.



### Přehled nastavení tvrdosti vody

Zde naleznete přehled nastavitelných hodnot stupně tvrdosti vody. Tabulka s jednotkami specifickými pro danou zemi je uvedena v návodu k použití.

| Rozsah tvrdosti | mmol/l    | Stupeň | Dioda LED A                         | Dioda LED B                         | Dioda LED C                         |
|-----------------|-----------|--------|-------------------------------------|-------------------------------------|-------------------------------------|
| měkká           | 0 - 1,1   | 0      | <input type="checkbox"/>            | <input type="checkbox"/>            | <input type="checkbox"/>            |
| střední         | 1,2 - 2,9 | 1      | <input checked="" type="checkbox"/> | <input type="checkbox"/>            | <input type="checkbox"/>            |
| tvrdá           | 3,0 - 3,7 | 2      | <input type="checkbox"/>            | <input checked="" type="checkbox"/> | <input type="checkbox"/>            |
| tvrdá           | 3,8 - 6,2 | 3      | <input type="checkbox"/>            | <input type="checkbox"/>            | <input checked="" type="checkbox"/> |

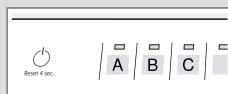

### Nastavení odvápnovacího zařízení

1. Stiskněte
2. Pro otevření nastavení spotřebiče stiskněte Setup 3 sec. na 3 sekundy. ✓ Bliká
3. Stiskněte Start tolikrát, až je nastaven příslušný stupeň tvrdosti vody. Podle toho svítí LED 0, 1, 2, nebo 3.
4. Pro uložení nastavení stiskněte Setup 3 sec. na 3 sekundy.

### Programy

Data k programům jsou v laboratoři naměřené hodnoty podle evropské normy EN 60436. Spotřební hodnoty závisí na zvoleném programu a zvolené přídavné funkci. Při vypnutém leštícím zařízení nebo v případě nedostatku leštidla se mění doba chodu.

| Program               | 1) Doba trvání [h:min]                               | 2) Proud [kWh] | 3) Voda [l] |
|-----------------------|--|----------------|-------------|
| Intenzivní 70°        | 1) 2:05 - 2:15<br>2) 1,300 - 1,400<br>3) 11,5 - 13,5 |                |             |
| Auto<br>Auto 45-65°   | 1) 1:40 - 2:45<br>2) 0,900 - 1,500<br>3) 7,0 - 15,5  |                |             |
| Eco<br>Eco 50°        | 1) 4:35<br>2) 0,736<br>3) 9,5                        |                |             |
| Tichý 50 <sup>1</sup> | 1) 4:00<br>2) 1,050<br>3) 11,2                       |                |             |
| Speed 65°             | 1) 1:00<br>2) 1,300<br>3) 10,5                       |                |             |
| Čistící program       | 1) 2:10<br>2) 1,350<br>3) 15,2                       |                |             |
| Favourite             | 1) 0:15 - 0:15<br>2) 0,050 - 0,050<br>3) 4,0 - 4,0   |                |             |

<sup>1</sup> Program, který je vhodný na noc: prodloužená doba běhu, proto velmi tichý.

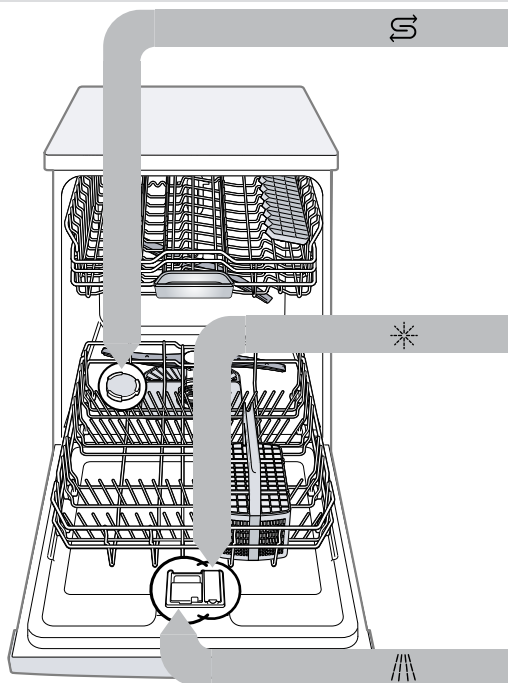

### Naplnění speciální soli S

K zabránění poškození spotřebiče naplňte speciální sůl do zásobníku speciální soli pouze bezprostředně před spuštěním programu.

1. Odšroubujte víko zásobníku speciální soli a sejměte ho.
2. Při prvním uvedení do provozu: Zásobník zcela naplňte vodou.

3. Speciální sůl naplňte do zásobníku. Voda v zásobníku se vytlačí a odteče. Nikdy neplňte mycí prostředek.

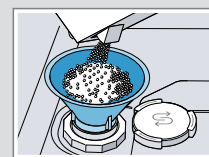

4. Na zásobník nasadte víko a zašroubujte.

### Naplnění leštidla \*

1. Stiskněte lamelu na víku zásobní nádržky leštidla ① a nadzvedněte ②.

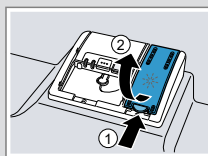

2. Naplňte leštidlo až ke značce max.

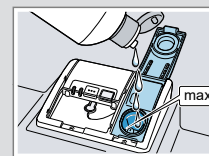

3. Zavřete víko zásobní nádržky leštidla. ✓ Víko slyšitelně zaklapne.

### Naplnění mycího prostředku

1. Mycí prostředek plňte do suché komory.

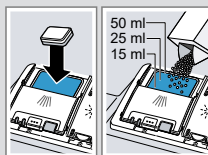

2. Zavřete víko zásobníku pro mycí prostředek. ✓ Víko slyšitelně zaklapne.

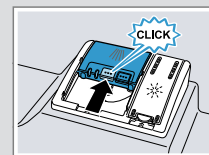

### Dělá se to takto

1. Uložte nádobí. Myjte pouze nádobí, které je určeno pro mytí v myčce nádobí. Z nádobí odstraňte velké zbytky jídla. Zkontrolujte, zda se mohou ostříkovací ramena volně otáčet.
2. Naplňte mycí prostředek.
3. Zapněte spotřebič .
4. Nastavte program.
5. Spusťte program Start.
6. Po ukončení programu vykládejte nádobí.
7. Pro přerušení programu stiskněte na cca 4 sekundy **Reset 4 sec.** Program se přeruší a je po cca 1 minutě ukončen.



## Čištění sítěk

- Po každém mytí zkontrolujte, zda v sítkách nezůstaly zbytky jídel.
- Hrubé sítko otočte proti směru hodinových ručiček ① a vyjměte systém sítěk ②.

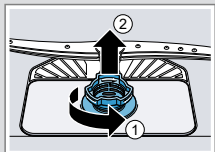

- Mikrosítka stáhněte směrem dolů.



- Stiskněte západky ① a shora vyjměte hrubé sítko ②.



- Prvky sítka vyčistěte pod tekoucí vodou.
- Sestavte systém sítěk.
- Systém sítěk vložte do spotřebiče a hrubé sítko otočte ve směru hodinových ručiček. Dbejte na to, aby lícovaly značky šipek.

## Čištění ostříkovačích ramen

- Odšroubujte horní ostříkovačící rameno ① a stáhněte ho dolů ②.



- Vytáhněte spodní ostříkovačící rameno nahoru.

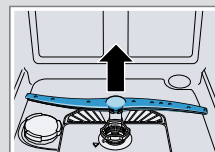

- Pod tekoucí vodou zkontrolujte, zda nejsou ucpané výstupní trysky ostříkovačích ramen a popř. odstraňte cizí tělesa.
- Nasaďte spodní ostříkovačící rameno.
  - ✓ Ostříkovačící rameno slyšitelně zaklapne.
- Nasaďte horní ostříkovačící rameno a našroubujte.

## Čištění čerpadla odpadní vody

- Odpojte spotřebič od elektrické sítě.
- Vyjměte systém sítěk.
- Odčerpejte stávající vodu.
- Pomocí lžičky vyndejte kryt čerpadla a uchyťte za přepážku.



- Kryt čerpadla nadzvedněte šikmo směrem dovnitř a vyjměte.
- Odstraňte zbytky jídla a cizí tělesa v oblasti křídlového kola.
- Vložte kryt čerpadla ① a vtiskněte směrem dolů ②.
  - ✓ Kryt čerpadla slyšitelně zaklapne.

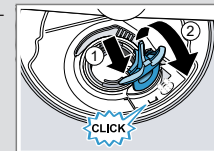

- Instalujte systém sítěk.

## Odstranění poruch

| Závada                  | Příčina a řešení závady  |
|-------------------------|--|
| Zbytky jídel na nádobí. | Příliš těsně uspořádané nádobí nebo přeplněný koš na nádobí. <ol style="list-style-type: none"> <li>Nádobí uložte s dostatkem volného prostoru. Ostříkovačící paprsky musí dosáhnout povrchy nádobí.</li> <li>Zabraňte místům dotyku.</li> </ol> |
|                         | Je blokováno otáčení ostříkovačích ramen. <ul style="list-style-type: none"> <li>▶ Nádobí uložte tak, aby nebránilo otáčení ostříkovačích ramen.</li> </ul>  |
|                         | Trysky ostříkovačích ramen jsou ucpané. <ul style="list-style-type: none"> <li>▶ Vyčistěte ostříkovačící ramena.</li> </ul>  |
|                         | Sítka jsou znečištěná. <ul style="list-style-type: none"> <li>▶ Vyčistěte sítka.</li> </ul>  |

| Závada                  | Příčina a řešení závady   |
|-------------------------|---|
| Zbytky jídel na nádobí. | Nesprávně nasazená a/nebo nezaskočená sítko. <ol style="list-style-type: none"> <li>Sítka správně nasadte.</li> <li>Nechte sítko zapadnout.</li> </ol>  |
|                         | Zvolen příliš slabý oplachovací program. <ul style="list-style-type: none"> <li>▶ Zvolte silnější mycí program.</li> </ul>  |
|                         | Na sklenicích, sklenicích s kovovým vzhledem a příborech jsou odstranitelné šmouhy. <ul style="list-style-type: none"> <li>▶ Příliš vysoce nastavené množství přidávaného leštidla.</li> <li>▶ Nastavte lešticí zařízení na nižší stupeň.</li> <li>▶ Naplňte leštidlo.</li> </ul> |
|                         | Není naplněno leštidlo. <ul style="list-style-type: none"> <li>▶ Naplňte leštidlo.</li> </ul>   |
|                         | Příbory nejsou dostatečně odolné proti rezivění. Ostří nožů jsou často postižena silněji. <ul style="list-style-type: none"> <li>▶ Používejte nerezavějící příbory.</li> </ul>  |

| Závada                  | Příčina a řešení závady  |
|-------------------------|--|
| Stopy rzi na příborech. | Příbory zreziví také v případě, že se myjí společně s rezivějícími díly. <ul style="list-style-type: none"> <li>▶ Nemyjte rezavějící díly.</li> </ul>  |
|                         | V komoře pro mycí prostředek nebo v záchytné misce na tablety se nachází zbytky mycího prostředku. <ul style="list-style-type: none"> <li>▶ Ostříkovačící ramena jsou zablokována kusy nádobí a mycí prostředek se nevypláchnou.</li> <li>▶ Ujistěte, že nejsou ostříkovačící ramena zablokována a mohou se volně otáčet.</li> </ul> |
|                         | Svítilno nebo blikají všechny kontrolky LED nebo nepokračuje program pro oplachování. <ul style="list-style-type: none"> <li>▶ Elektronika zjistila chybu.</li> <li>▶ Stiskněte tlačítko hlavního vypínače na cca 4 sekundy. Spotřebič se resetuje a opětovně spustí.</li> </ul>   |