

Pred prvým použitím si prečítajte návod na používanie a v ňom uvedené bezpečnostné pokyny.

## Nastavenie Home Connect

**Tip:** Svoje zariadenie spojte s mobilným koncovým zariadením. Pomocou aplikácie Home Connect môžete pohodlne prechádzať nastaveniami.

1. Nainštalujte aplikáciu Home Connect na mobilnom koncovom zariadení a postupujte podľa návodu.
2. Pomocou aplikácie Home Connect naskenujte QR kód.



## Prehľad nastavení pre tvrdosť vody

Tu nájdete prehľad nastaveľných hodnôt stupňov tvrdosti vody. Tabuľku s jednotkami pre danú krajinu nájdete v návode na použitie.

| Rozsah tvrdosti | mmol/l    | Stupeň | LED A                    | LED B                    | LED C                    |
|-----------------|-----------|--------|--------------------------|--------------------------|--------------------------|
| mäkký           | 0 - 1,1   | 0      | <input type="checkbox"/> | <input type="checkbox"/> | <input type="checkbox"/> |
| stredný         | 1,2 - 2,9 | 1      | <input type="checkbox"/> | <input type="checkbox"/> | <input type="checkbox"/> |
| tvrdý           | 3,0 - 3,7 | 2      | <input type="checkbox"/> | <input type="checkbox"/> | <input type="checkbox"/> |
| tvrdý           | 3,8 - 6,2 | 3      | <input type="checkbox"/> | <input type="checkbox"/> | <input type="checkbox"/> |

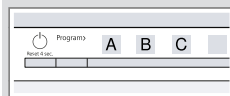

## Nastavenie zariadenia na zmäkčovanie vody

1. Stlačte
2. Na otvorenie nastavení spotrebiča stlačte na 3 sekundy Setup 3 sec.  
✓ Na displeji blíkajú .
3. Stláčajte Start dovtedy, kým sa nenaštaví vhodný stupeň tvrdosti vody. Zodpovedajúco tomu svietia LED 0, 1, 2 alebo 3.
4. Ak chcete nastavenia uložiť, stlačte Setup 3 sec. na 3 sekundy.

## Programy

Programové údaje sú laboratórne namerané hodnoty podľa európskej normy EN 60436. Spotreba závisí od zvoleného programu a zvolenej prídavnej funkcie. Keď je leštiace zariadenie vypnuté alebo keď je v spotrebiči nedostatok leštiaceho prostriedku, čas chodu sa zmení.

| Program                    | 1) Trvanie [h:min]<br>2) Prúd [kWh]<br>3) Voda [l]   |
|----------------------------|--|
| Intenzívny 70°             | 1) 2:10 - 2:15<br>2) 1,300 - 1,350<br>3) 11,0 - 13,5 |
| <b>Auto</b><br>Auto 45-65° | 1) 1:45 - 2:45<br>2) 0,850 - 1,350<br>3) 9,5 - 15,5  |
| <b>Eco</b><br>Eco 50°      | 1) 4:30<br>2) 0,923<br>3) 10,5                       |
| 1h<br>Speed 65°            | 1) 1:00<br>2) 1,100<br>3) 10,0                       |
| <br>Čistenie spotrebiča    | 1) 2:10<br>2) 1,450<br>3) 15,0                       |
| <br>Favourite              | 1) 0:15 - 0:15<br>2) 0,050 - 0,050<br>3) 4,0 - 4,0   |

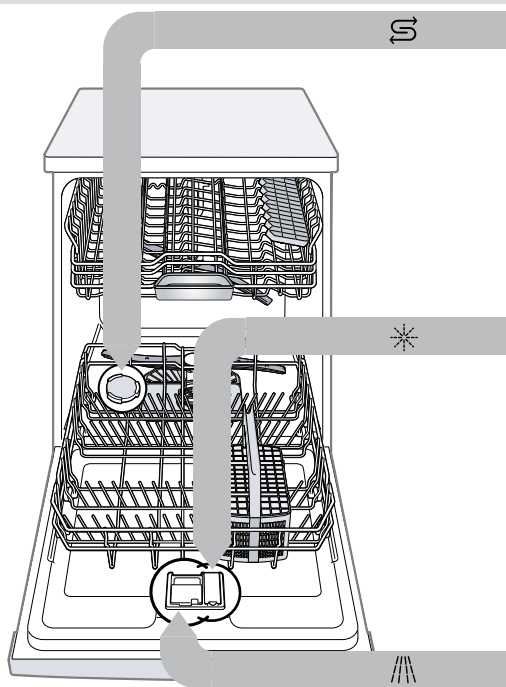

## Pridať špeciálnu soľ

Aby ste predišli poškodeniu spotrebiča, plňte špeciálnu soľ do zásobníka na špeciálnu soľ až bezprostredne pred začiatkom programu.

1. Otočte vekom zásobníka na špeciálnu soľ a odoberte ho.
2. Pri prvom uvádzaní do prevádzky: naplňte celý zásobník vodou.

3. Naplňte zásobník špeciálnou soľou. Voda v zásobníku sa vytlačí a odtečie. Nikdy nepridávajte umývací prostriedok.

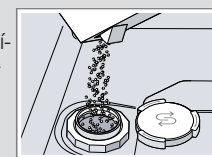

4. Nasadte veko na zásobník a zaskrutkujte ho.

## Pridať leštiaci prostriedok

1. Stlačte sponu na veku zásobníka leštiaceho prostriedku ① a nadvihnite veko ②.

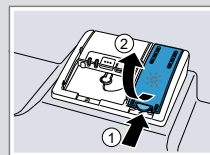

2. Pridajte leštiaci prostriedok až po značku max.

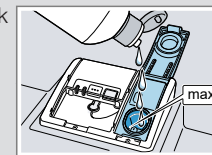

3. Zatvorte veko zásobníka leštiaceho prostriedku.  
✓ Veko počuteľne zaklapne.

## Pridať umývací prostriedok

1. Umývací prostriedok pridajte do suchého zásobníka na umývací prostriedok.

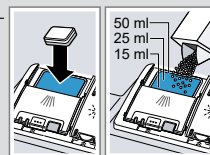

2. Zatvorte veko zásobníka na umývací prostriedok.  
✓ Veko počuteľne zaklapne.

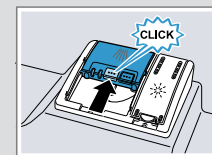

## Postup

1. Vložte riad. Umývajte len riad, ktorý je vhodný pre umývačku riadu. Odstráňte z riadu hrubé zvyšky jedla. Skontrolujte, či sa ostrekovacie ramená dajú voľne otáčať.
2. Pridať umývací prostriedok.
3. Zapnite spotrebič .
4. Nastavte program.
5. Spustíte program Start.
6. Po skončení programu vyberte riad.
7. Ak chcete ukončiť program, asi na 4 sekundy stlačte Reset 4 sec.. Program sa zruší a po cca 1 minúte sa ukončí.



## Čistenie sítiiek

1. Po každom umývaní skontrolujte prítomnosť zvyškov v sítičkách.

2. Otočte hrubým sítkom v protismere hodinových ručičiek ① a vyberte sústavu sítiiek ②.

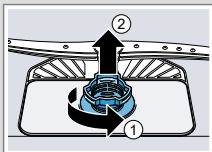

3. Vytiahnite mikrosítko nadol.

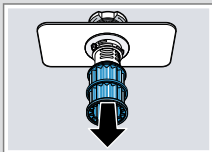

4. Stlačte západky naraz ① a vyberte hrubé sítko smerom nahor ②.



5. Vyčistite časti sítká pod tečúcou vodou.

6. Zostavte sústavu sítiiek.

7. Nasadte sústavu sítiiek do spotrebiča a otočte hrubým sítkom v smere hodinových ručičiek. Dbajte na to, aby šípky boli oproti sebe.

## Čistenie ostrekovacích ramien

1. Horné rameno odskrutkujte ① a stiahnite ho nadol ②.



2. Dolné rameno vyťahnite smerom nahor.

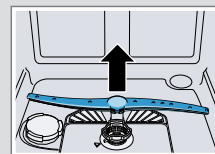

3. Pod tečúcou vodou skontrolujte, či výstupné dýzy ostrekovacích ramien nie sú upchaté a prípadne odstráňte cudzie predmety.

4. Nasadte dolné ostrekovacie rameno.

✓ Ostrekovacie rameno počuteľne zapadne.

5. Nasadte a pevne naskrutkujte horné ostrekovacie rameno.

## Čistenie čerpadla odpadovej vody

1. Odpojte spotrebič od elektrickej siete.

2. Odoberte sústavu sítiiek.

3. Odčerpajte zvyšnú vodu.

4. Kryt čerpadla vypäčte pomocou lyžice a uchopte ho za prepážku.

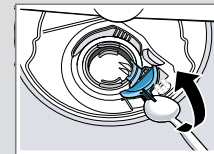

5. Nadvihnite kryt čerpadla šikmo smerom dnu a odoberte ho.

6. Odstráňte zvyšky jedla a cudzie predmety v oblasti obežného kola.

7. Nasadte kryt čerpadla ① a zatlačte ho nadol ②.

✓ Kryt čerpadla počuteľne zaklapne.

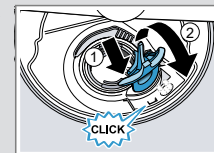

8. Zabudujte sústavu sítiiek.

## Odstránenie porúch

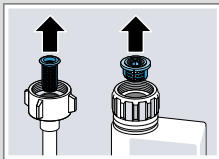
| Porucha                       | Príčina a riešenie problémov  |
|-------------------------------|---|
| Svieti indikátor prívodu vody | Prívodná hadica je zalomená.<br>▶ Uložte prívodnú hadicu bez zalomení.  |
|                               | Vodovodný kohútik je zatvorený.<br>▶ Otvorte vodovodný kohútik.   |
|                               | Prívod vody je zaseknutý alebo zväpenatý.<br>▶ Otvorte vodovodný kohútik.   |
|                               | Sítká vodovodnej prípojky prívodnej hadice alebo hadice AquaStop sú upchané.<br>1. Vypnite spotrebič.<br>2. Vytiahnite sieťovú zástrčku.<br>3. Zatvorte vodovodný kohútik.<br>4. Odskrutkujte vodovodnú prípojku.<br>5. Odoberte sítko z prívodnej hadice |
|                               |    |
|                               | 6. Vyčistite sítko.<br>7. Nasadte sítko do prívodnej hadice.<br>8. Naskrutkujte vodovodnú prípojku.<br>9. Skontrolujte tesnosť vodovodnej prípojky.<br>10. Vytvorte elektrické napájanie.<br>11. Zapnite spotrebič.                                       |

| Porucha                       | Príčina a riešenie problémov   |
|-------------------------------|--|
| Svieti indikátor prívodu vody | Hadica odpadovej vody je upchatá alebo zalomená.<br>1. Uložte hadicu odpadovej vody tak, aby nebola zalomená.<br>2. Odstráňte zvyšky.  |
|                               | Síťonová prípojka je ešte zatvorená.<br>▶ Skontrolujte pripojenie na sífón a v prípade potreby ho otvorite.  |
|                               | Kryt čerpadla odpadovej vody je uvoľnený.<br>▶ Zasuňte kryt čerpadla uvoľnenej vody správnym spôsobom.   |
| Zvyšky jedla na riade.        | Riad je príliš natesno uložený alebo kôš na riad je preplnený.<br>1. Vkladajte riad s dostatkým voľného priestoru. Prúdy vody sa musia dostať na povrch riadu.<br>2. Vyhýbajte sa vzájomnému kontaktu. |
|                               | Otáčanie ostrekovacieho ramena je zablokované.<br>▶ Riad uložte tak, aby nebránil otáčaniu ostrekovacieho ramena.  |
|                               | Trysky ostrekovacích ramien sú upchaté.<br>▶ Vyčistite ostrekovacie ramena.  |
|                               | Sítká sú znečistené.<br>▶ Vyčistite sítká.   |
|                               | Sítká sú nesprávne nasadené a/alebo nie sú zaklapnuté.<br>1. Nasadte sítká správnym spôsobom.<br>2. Zaklapnite sítká.  |

| Porucha   | Príčina a riešenie problémov  |
|---|---|
| Zvyšky jedla na riade.  | Je zvolený príliš slabý umývací program.<br>▶ Zvoľte silnejší umývací program.  |
| Na pohároch, pohároch s kovovým vzhľadom a príbore sa nachádzajú odstrániteľné šmuhy.                                 | Množstvo pridaného leštiaceho prostriedku je nastavené na príliš vysokú hodnotu.<br>▶ Nastavte leštiace zariadenie na nižší stupeň.<br>Leštiaci prostriedok nie je pridaný.<br>▶ Doplňte leštiaci prostriedok.                                |
| Stopy hrdze na príbore.   | Príbor je nedostatočne odolný proti hrdzaveniu. Často sú čepele nožov viac postihnuté.<br>▶ Používajte riad odolný proti hrdzaveniu.<br>Príbor koroduje aj vtedy, keď sa umýva spolu s korodujúcimi dielmi.<br>▶ Neumývajte korodujúce časti. |
| V zásobníku na umývací prostriedok alebo v miske na zachytávanie tabliet sa nachádzajú zvyšky umývacieho prostriedku. | Časti riadu zablokovali ostrekovacie ramena a umývací prostriedok sa nevymyl.<br>▶ Zabezpečte, aby ostrekovacie ramena neboli zablokované a mohli sa voľne otáčať.  |
| Všetky LED kontrolky svietia alebo blikajú alebo program prepláchnutia nebeží ďalej.                                  | Elektronika zistila chybu.<br>▶ Stlačte tlačidlo hlavného vypínača na asi 4 sekundy. Na spotrebiči sa obnovia výrobné nastavenia a spustí sa znova.   |