



Tässä on kerrottu lyhyesti, miten käytät astianpesukonetta ...
Lue kuitenkin ennen ensimmäistä pesukertaa asennus ja käyttöohjeet!



1

Vedenpehmentimen säätö *

Kysy vesilaitokselta veden kovuusaste ja merkitse se tähän ...

Katso säätöarvo ...

°dH	Kovuusalue	mmol/l	Asetus			
0-6	pehmeä	0-1,1	0	<input type="radio"/>	<input type="radio"/>	<input type="radio"/>
7-16	puolikova	1,2-2,9	1	<input type="radio"/>	<input type="radio"/>	<input checked="" type="radio"/>
17-21	kova	3,0-3,7	2	<input type="radio"/>	<input checked="" type="radio"/>	<input checked="" type="radio"/>
22-35	kova	3,8-6,2	3	<input checked="" type="radio"/>	<input checked="" type="radio"/>	<input checked="" type="radio"/>

* vain ennen ensimmäistä pesukertaa tai vedenkovuuden muuttuessa

Nopeasti tehty ...

ja toimi näin

- Kytke kone päälle virtakytkimestä.
- Paina käynnistyspainiketta ja pidä painettuna.
- Käännä ohjelmavalitsinta yhden lukitusasennon verran vasemmalle tai oikealle.
- Päästä painike vapaaksi. Näyttö vilkkuu ja näytöt syttyvät (= asetus1).
- Voit muuttaa asetuksen seuraavasti:
- Käännä ohjelmavalitsinta, kunnes asetus on haluamasi.
- Paina käynnistyspainiketta. Näyttö sammuu. Valittu asetus tallentuu koneen muistiin.

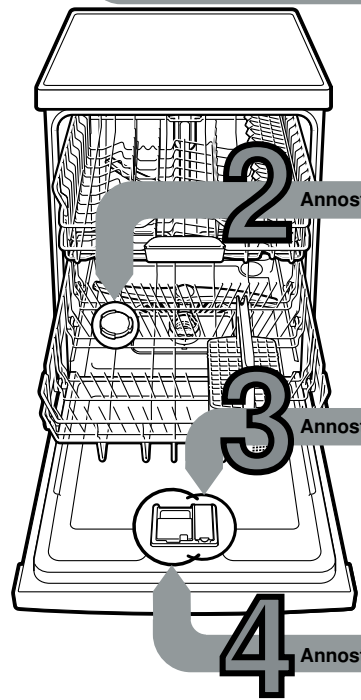

2 Annotele erikoissuola (tarvittaessa)

Kalkinpoisto (ei tarpeen, jos säätöarvo on 0!) ...

Optimaalisen pesutuloksen saavuttaminen

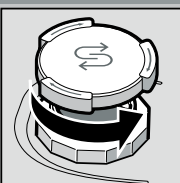

Irrota kansi.

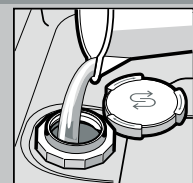

Täytä suolasäiliö vedellä vain ennen ensimmäistä pesukertaa.

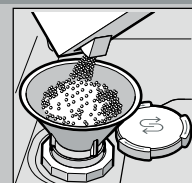

Annotele säiliöön erikoissuolaa (ei pesuainetta!).

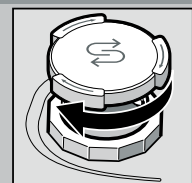

Sulje kansi. Käynnistä pesu välittömästi.

3 Annotele huuhtelukirkaste

Kirkastaa astiat ...

Optimaalisen kuivaustuloksen saavuttaminen



Paina merkin 1 kohdalta, nosta kansi 2 ylös.



Annotele huuhtelukirkaste.



Sulje kansi. KLIK!

4 Annotele astianpesuaine

Paljon likaa, paljon pesuainetta ...



Avaa tarvittaessa kansi (paina painiketta).

Huom, yhdistelmä tuotteet eivät sovellu kaikkiin pesuohjelmiin, noudata aineen valmistajan ohjeita.



Täytä pesuainetta vain kuivaan koteloon.



Työnnä kansi kiinni, paina alas päin. PLOP!

5 Kytke kone toimintaan

6 Valitse ohjelma

Nopeasti, säästään tai tehokkaasti ...

Pesuohjelmataulukko

Taulukossa on annettu kaikki mahdolliset pesuohjelmat. Katso astianpesukoneesi ohjelmat koneen ohjaustaulusta.

Ohjelmätiedot on mitattu laboratoriossa eurooppalaisen standardin EN 60436. Käytännössä arvot voivat poiketa tässä annetuista. * puolet standardiastiasesta

	Intensiivi 70°	Mix 65°	Eco 50°	Lasit 40°	65°	Esihuuhtelu
Kesto h : min					1h	
Sähkönkulutus kWh					1,300	0,050
Vedenkulutus litroina					10	4

Kesto h : min	← 3:30 - 1:05 →	← 1:00 →	← 0:15 →
Sähkönkulutus kWh	← 1,500 - 0,750 →	← 1,300 →	← 0,050 →
Vedenkulutus litroina	← 15 - 9 →	← 10 →	← 4 →

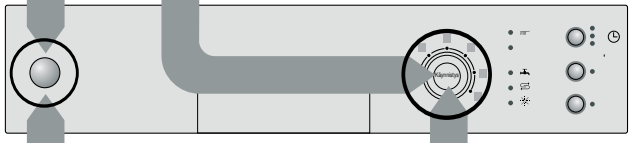

8 Käynnistä ohjelma Pesu käynnistyy ...

Lisätoiminnot **

9 Kytke kone pois päältä Kaikki ok ...

Pikaohjelma (VarioSpeed) ... tässä lisäohjelmassa energiankulutus lisääntyy, jotta pesutulos säilyy yhtä hyvänä.

Puolitäyttö ... kun astioita on vähän, säästää vettä, energiaa ja aikaa.

Tehoalue ... sopii ihanteellisesti sekalaisten astioiden pesuun. Suihkupaine ja pesulämpötila ovat hieman korkeammat.

Hygienia (Hygiene) ... Pesuvaiheen aikana lämpötila nousee. Näin pesutuloksesta tulee hygieenisempi.

Extrakuivaus ... parantaa kuivaustulosta huuhtelulämpötilan ollessa korkeampi. (Tarkista, onko koneessa lämmölle arkoja astioita.)

** mallin mukaan

Huolto ja hoito

Siivilät
...tarkista, puhdista tarvittaessa

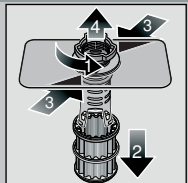

Kierrä siiviläsylinteriä, irrota siiviläjärjestelmä ...

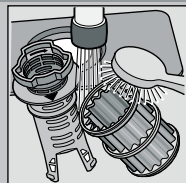

huuhdo juoksevan veden alla ...

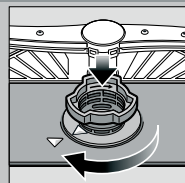

kiinnitä paikoilleen ...

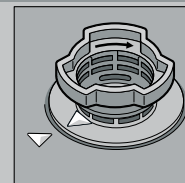

Kierrä siiviläjärjestelmä kiinni
HUOMIO!
MERKIT!

Poistovesipumpun puhdistus

- Irrota pistotulppa pistorasiasta.
- Irrota siivilät ja poista vesi.
- Irrota varovasti suojakansi (A).
- Tarkista, onko siipipyörän alueella roskia tms.
- Napsauta suojus kuuluvasti kiinni (B).
- Kiinnitä siivilät.

Suihkuvarret
...Poista tukkeutumat/saostumat

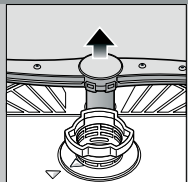

nosta alasuihkuvarsi pois ...

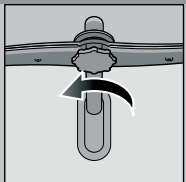

irrota yläsuihkuvarsi ...

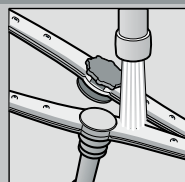

puhdistu suihkuvarsiensuuttimet juoksevan veden alla (tarvittaessa hammastikuilla) ...



kiinnitä alasuihkuvarsi paikoilleen ...

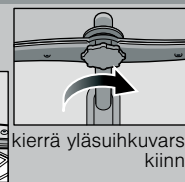

kierrä yläsuihkuvarsi kiinni

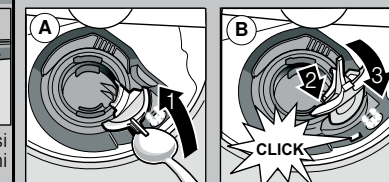

Ohjeita käyttöhäiriöiden varalle ...

... pienet häiriöt kannattaa korjata itsel!

Lisää ohjeita löydät käyttöohjeesta

Häiriö	Mahdollinen syy	Toimenpide
Näyttö »« syttyy	Vesihana juuttunut kiinni tai tukossa kalkin johdosta 	<ul style="list-style-type: none"> ▶ Avaa vesihana. ▶ 1. Irrota vesiliitäntä. ▶ 2. Puhdista tuloveden suodatin. ▶ 3. Veden virtausmäärän tulee olla väh. 10 l/min vesihanan ollessa auki. Jos vesimäärä on pienempi, vaihda vesihana. ▶ Asenna vedenottoletku ohjeiden mukaisesti.
	Vedenpoistoletku on tukossa tai mutkalla	▶ Asenna vedenpoistoletku ohjeiden mukaisesti.
	Poistovesipumpun suojakansi ei ole paikallaan	▶ Kiinnitä suojakansi paikalleen (katso yllä).
	Poistovesipumppu jumittunut	▶ Puhdista poistovesipumppu (katso aiempänä).
Näyttö »« vilkkuu	Koneessa on tekninen vika	<ul style="list-style-type: none"> ▶ Soita huoltoon (ilmoita virhenäyttö). ▶ Irrota kone sähköverkosta.
Koneessa on vielä vettä	Ohjelma ei ole vielä päättynyt	▶ Sulje luukka ja käynnistä kone tai keskeytä ohjelma (katso Ohjelman lopettaminen aikaisemmin).
Ruosteläikkää ruokailuvälineissä	Ruokailuvälineet eivät ole ruosteenkestäviä Kovaa materiaalia olevat veitsenterät ruostuvat helpommin Astioista lähtee ruostetta	<ul style="list-style-type: none"> ▶ Pese vain konepesun kestäviä ruokailuvälineitä. ▶ Älä pese koneessa ruosteisia osia.

Häiriö	Mahdollinen syy	Toimenpide
Astiat eivät ole puhtaita Astioihin jää ruoantähteitä 	<ul style="list-style-type: none"> ▶ Astiat toisiaan vasten tai päällekkäin ▶ Liian vähän pesuainetta ▶ Valittu sopimaton ohjelma ▶ Suihkuvarsiensuuttimet tukossa ▶ Siivilät likaiset tai ne eivät ole kunnolla paikallaan ▶ Suihkuvarret juuttuneet kiinni 	<ul style="list-style-type: none"> ▶ Siirrä astiat kauemmaksi toisistaan. ▶ Noudata (astianpesuaineen) valmistajan ohjeita. ▶ Valitse tehokkaampi ohjelma. ▶ Puhdista suihkuvarret (katso aiempänä). ▶ Puhdista siivilät (katso aiempänä). ▶ Sijoita astiat niin, että suihkuvarret pystyvät pyörimään esteettä.
Pisarajälkiä tai juovia	Huuhelukirkasteen annostusmäärä liian suuri/liian vähäinen	<ul style="list-style-type: none"> ▶ Juovat: pienennä annostusmäärää. ▶ Pisarajälkiä tai kalkkitahrat: suurena annostusmäärää.
Astiat eivät ole kuivia	Huuhelukirkaste	▶ Lisää annostelumäärää. Vaihda tuote.
	Käytetyn yhdistelmäpesuaineen kuivausteho on huono	▶ Käytä huuhelukirkastetta.
	Laiteasetus	▶ Aktivoi intensiivikuivaus (laitemallin mukaan).
Astioihin jää maitomainen kalvo (pyyhittävässä)	Vedenpehmentimen teho säädetty väärin	▶ Säädä vedenpehennin oikein.
	Erikoissuola puuttuu	▶ Lisää erikoissuolaa.
Maitomainen kalvo, lasien läpi ei näe/väri muuttuu (kalvo ei lähde pois)	Lasit eivät sovellu konepesuun	▶ Pese vain konepesun kestäviä lasveja.
		▶ Käytä lasinpesuun soveltuvaa pesuainetta.
Muoviosissa/astioissa on värjäytyviä	Liian vähän pesuainetta	▶ Noudata (astianpesuaineen) valmistajan ohjeita.
	Värjäytyviä elintarvikkevärin johdosta (tomaattikastike)	▶ Värjäytymät ovat vaarattomia; ne poistuvat seuraavalla pesukerralla.

Pesuohjelman lopettaminen aikaisemmin ...

Sijoita astiat oikein ...

Paina pesuohjelman aikana käynnistyspainiketta noin 3 sekunnin ajan (Reset), kunnes kaikki osoittimet sammuvat.



Ohjelma päättyy noin minuutin kuluttua ja kone alkaa poistaa jäljellä olevaa vettä.

Sijoita konepesun kestävät astiat käyttöohjeessa annettujen ohjeiden mukaisesti (astioissa ei saa olla tuhkan, vahan, voitelurasvan, maalien tai tarraetikettien jäämiä; poista suurimmat ruoantähteet). Tarkista, että suihkuvarret pystyvät pyörimään vapaasti.