

მოკლე და მოსახერხებელი: ყველაფერი, რაც თქვენს ჭურჭლის სარეცხ მოწყობილობას ესაჭიროება... პირველ გამოყენებამდე გაეცანით დაყენებისა და გამოყენების ინსტრუქციას!

1

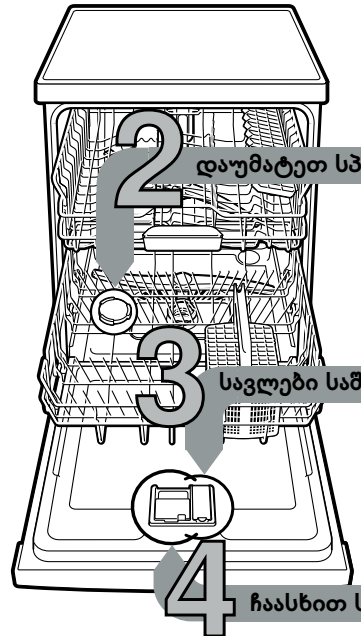

დაუმატეთ სპეციალური მარილი

საკვები საშუალების დამატება

ჩაასხით სარეცხი საშუალება

5 დანადგარის ჩართვა

6 აირჩიეთ პროგრამა

პროგრამის ჩართვა დავიწყეთ...

8 დანადგარის გამორთვა ყველაფერი გასაგებია...

დაყენეთ დამარბილებელი მოწყობილობა *

მოკვლეით და შეიყვანეთ წყლის სინისტის მაჩვენებელი ...

წყლის სინისტის მნიშვნელოვანი გერ.სიზ	სიმაგრის დიაპაზონი	მმოლ/ლ	პარამეტრის ერთეული
0 - 6	რბილი	0 -1,1	H:00
7 - 8	რბილი	1,2-1,4	H:01
9 -10	საშუალო	1,5-1,8	H:02
11-12	საშუალო	1,9-2,1	H:03
13-16	საშუალო	2,2-2,9	H:04
17-21	ხისტი	3,0-3,7	H:05
22-30	ხისტი	3,8-5,4	H:06
31-50	ხისტი	5,5-8,9	H:07

* მხოლოდ პირველ გავლებამდე ან შეცვლილი წყლის სინისტისას

სწრაფად მოგვარდა ...

და ამგვარად დააყენეთ
 - დააყენეთ ჩართვა/გამორთვის გადამრთველი.
 - გეჭირთ ღილაკი < 3 წამის განმავლობაში. ეკრანი აჩვენებს H:xx და
 - გამოიყენეთ ღილაკები - + რეგულირებისათვის წყლის შესაბამისი სინისტის დასაყენებლად.
 - პარამეტრების შესანახად დააჭირეთ < 3 წამის განმავლობაში.

ხსნის ნაღებს (არ არის საჭირო 0 პარამეტრის მნიშვნელისას!) ...

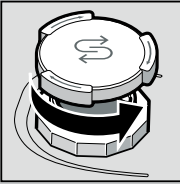

თავსახური მოაბრუნეთ.

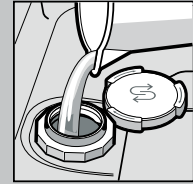

მხოლოდ პირველ გავლებამდე მარილის რეზერვუარი წყლით შეავსეთ.

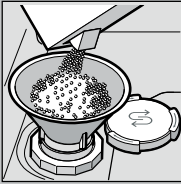

სპეციალური მარილით შეავსეთ (არასოდეს შეავსოთ საწმენდი საშუალებით!).

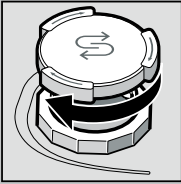

თავსახური დაახურეთ. დაუყოვნებლივ გარეცხეთ.

სრულიად აპრიალებს ...

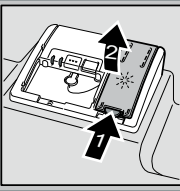

დააჭირეთ მარკირება 1, ასწიეთ თავსახური 2.

შრობის ოპტიმალური შედეგისათვის

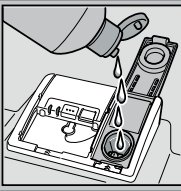

საკვები საშუალება ჩაასხით.

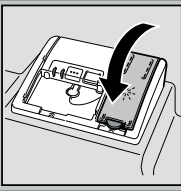

თავსახური დაახურეთ. წკაპუნით!

ბევრი ჭუჭყი, ბევრი სარეცხი ...

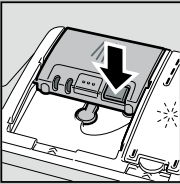

სავარაუდოდ გახსენით თავსახური (დააჭირეთ ღილაკს).

ყურადღება, კომბინირებული პროდუქტები არ არის ყველა პროგრამისათვის შესაბამისი, მწამობლის მითითებები გაითვალისწინეთ.

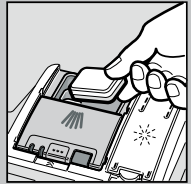

50 მლ
25 მლ
15 მლ

სარეცხი საშუალება მხოლოდმშრალ სარეცხი საშუალების განყოფილებაში მიათავსეთ.

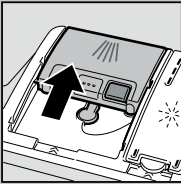

თავსახური შეაღურეთ, დააჭირეთ. პლუპ!

სწრაფი, ეკონომიური ან ინტენსიური ...

პროგრამის მიმოხილვა

ამ მიმოხილვაში ნაჩვენებია მაქს. შესაძლო პროგრამის რაოდენობა. თქვენი დანადგარის შესაბამისი პროგრამების ნახვა მართვის პანელზე არის შესაძლებელი. პროგრამის მონაცემები შეესაბამება ევროპული EN 60436 ნორმის ლაბორატორიის მნიშვნელებს. მოხმარების ერთეულები დამოკიდებულია პროგრამის არჩევანსა და დამატებით ფუნქციებზე. გამორთული დამატებითი გავლების ან საკვები საშუალების სიმცირით მიმდინარეობის ხანგრძლივობა იცვლება.

* ნორმის ნახევარი ჩატვირთვა
 ** პროგრამა, რომელიც დამისათვის არის განკუთვნილი: გაზანგრძლივებული მიმდინარეობა, თუმცა ძალიან ჩუმში.

	ინტენსიური 70°	ავტო 45° / 65°	ეკო 50°	უხმო ** 50°	Express 65°	Express 60°	Express 45°	შუშა 40°	Favourite	მანქანის-მოვლა
ხანგრძლივობა სთ-ში : სთ.	2:05 - 2:15	1:40 - 2:45	4:35	4:00	1:00	1:29	0:29 *	1:33 - 1:38	0:15	2:10 - 2:15
დენის მოხმარება კვსთ-ში	1,300 - 1,400	0,900 - 1,500	0,736	1,050	1,300	1,300	0,800	0,800 - 0,850	0,050	1,130 - 1,350
წყლის მოხმარება ლიტრში	11,5 - 14	7 - 15,5	9,5	11	10,5	12	10,5	12 - 14	4	13 - 15,2

შესაძლო დამატებითი ფუნქციების აღწერილობა შეგიძლიათ იხილოთ თქვენს გამოყენების ინსტრუქციაში.

ტექნიკური მომსახურება და მოვლა

იდეალური რეცხვის შედეგისათვის ...

სადრენაჟო ტუმბოს გაწმენდა

ფილტრი ...შეამოწმეთ, საჭიროებისამებრ გაწმინდეთ

ფილტრის ცილინდრი მოატრიალეთ, ფილტრის სისტემა ამოიღეთ ...

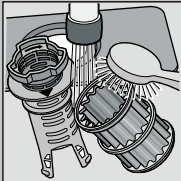

გამდინარე წყლის ქვეშ გაავლეთ ...

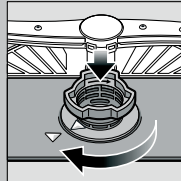

დაამაგრეთ ...

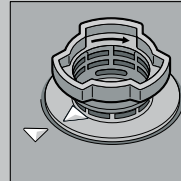

მიანხრანეთფილტრის სისტემამიაქციეთ უურადლებამარკივბას!

- გამოაძვრეთ ქსელის შტეკერი
- მოხსენით ფილტრი და გადმოფერთხეთ წყალი
- მოხსენით თავსახური (A)
- იმპულსის არე უცხო სხეულზე შეამოწმეთ
- თავსახურის ჩაჯდომის ხმა აღქმადია (B)
- ჩასვით ფილტრი

სარეცხი მკლავები ...გაჭედოლობა/ნადები მოაშორეთ

ქვედა სარეცხი მკლავი ზემოთ ასწიეთ ...

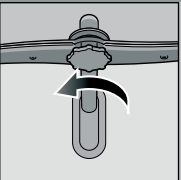

ზედა სარეცხი მკლავი მოანხრანეთ ...

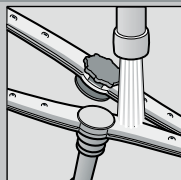

გამდინარე წყლის ქვეშ (შესაძლებელია კბილის ჩხირით) სარეცხი მკლავები გაასუფთავეთ ...

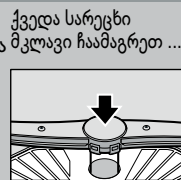

ქვედა სარეცხი მკლავი ჩაამაგრეთ ...

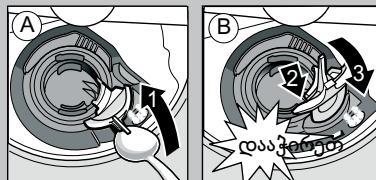

პატარა ხარვეზების დამოუკიდებელი აღმოფხვრა ...

... დამოუკიდებელი მცდელობა ღირს!

შემდგომი მითითებების ნახვა შეგიძლიათ მოხმარების ინსტრუქციაში

ხარვეზი	შესაძლო მიზეზები	გადაწყვეტა
მაჩვენებელი E:32 -00 და ანათებს	გადინების არმატურა დახლართულია ან დაფარულია ნადებით წყლის მოწოდება არ არის მიერთებული	<ul style="list-style-type: none"> გააღეთ გადინების არმატურა. 1. წყლის შეერთება გამოანხრანეთ. 2. გაასუფთავეთ წყლის შეერთების ფილტრი. 3. გადინების რაოდენობა გაღებული წყლის დინებისას შეადგენს 10 ლ/წთ-ს. შემცირებული დინებისას გადინების არმატურა გამოცვალეთ. გადინების შლანგი კვანძების გარეშე განათავსეთ. მიაერთეთ წყლის მიწოდება. (იხილეთ სასშელი წყლის მიერთება ექსპლუატაციის ინსტრუქციაში).
მაჩვენებელი E:92 -40	ფილტრი დაბინძურებული ან გაჭედლია	<ul style="list-style-type: none"> გაწმინდეთ ფილტრი (იხილეთ ზემოთ).
მაჩვენებელი E:61 -03 და ანათებს	სადრენაჟო შლანგი გაჭედლია ან გაღუნულია სადრენაჟო ტუმბოს თავსახური არ არის დამონტაჟებული	<ul style="list-style-type: none"> სადრენაჟო შლანგი კვანძების გარეშე განათავსეთ. დაამაგრეთ საფარი (იხილეთ ზემოთ).
მაჩვენებელი E:61 -02 და ანათებს	სადრენაჟო ტუმბო დაბლოკილია	<ul style="list-style-type: none"> გაწმინდეთ სადრენაჟო ტუმბო (იხილეთ ზემოთ).
სხვა ხარვეზის მაჩვენებლები E:xx -xx ანათებს	დანადგარი ტექნიკურად დეფექტურია	<ul style="list-style-type: none"> დაუკავშირდით ქარხნის კლიენტთა მომსახურების სამსახურს (დაუსახელეთ ხარვეზის მაჩვენებელი). გამოაერთეთ დანადგარი. დაზურეთ წყლის ონკანი.
დანადგარში ნარჩენი წყალი	პროგრამა ჯერ არ არის დასრულებული	<ul style="list-style-type: none"> დაზურეთ დანადგარი და ჩართეთ ან შეწყვიტეთ პროგრამა (იხილეთ პროგრამის შეწყვეტა).
ჟანგი დანა-ჩანგალზე	დანა-ჩანგალი არ არის ჟანგ გამძლე ბასის დანის პირები მეტად მგრძობიარეა	<ul style="list-style-type: none"> გამოიყენეთ სარეცხი მანქანის მიმართ მდგრადი დანა-ჩანგალი.
ჟანგი	ჟანგი	<ul style="list-style-type: none"> არასოდეს გარეცხოთ დანადგარში ჟანგვადი ნაწილები.

ხარვეზი	შესაძლო მიზეზები	გადაწყვეტა
ჭურჭელი არ არის სუფთა	ჭურჭელი ერთმანეთთან ან ერთმანეთზე დევს	<ul style="list-style-type: none"> დააცალკვეთ ჭურჭლის ერთეულები, თავიდან აირიდეთ ერთმანეთზე დალაგება.
ქვიშა ან მარცვლოვანი ნარჩენები ჭურჭლიდან	არასაკმარისი საწმენდი საშუალება არჩეულია უფროსაბამო პროგრამა გაჭედლია სარეცხი მკლავების მფრქვევანები ფილტრი დაბინძურებულია, არამყარად ზის სარეცხი მკლავები დაბლოკილია	<ul style="list-style-type: none"> ყურადღება მიაქციეთ მწარმოებლის მონაცემებს (საწმენდი). აირჩიეთ უფრო ძლიერი პროგრამა. გაწმინდეთ სარეცხი მკლავები (იხილეთ ზემოთ). გაწმინდეთ ფილტრი (იხილეთ ზემოთ). ჭურჭელი ისე ჩაალაგეთ, რომ სარეცხ მკლავებს თავისუფლად შეეძლოთ ბრუნვა.
ლაქები და ზოლები	ჭარბი სარეცხი საშუალების დოზირება / არასაკმარისი დოზირება	<ul style="list-style-type: none"> ზოლებისას: შეამცირეთ დოზირება. წყლის ან ნადების ლაქებისას: გაზარდეთ დოზირება.
ჭურჭელი არ არის მშრალი	სავლები საშუალება გამოყენებული კომბინირებული სარეცხ საშუალებას გააჩნია შრობის ცუდი შესრულება. დანადგარის პარამეტრები	<ul style="list-style-type: none"> მომამტეთ დოზირება. შეცვალეთ პროდუქტი. გამოიყენეთ სავლები საშუალება.
რძის მსგავსი ნადები ჭურჭელზე (მომოხრებადი)	წყლის დარბილება არასწორად არის დაყენებული; აკლია სპეციალური მარილი	<ul style="list-style-type: none"> გაააქტიურეთ ინტენსიური შრობა (მოდელის შესაბამისად) სწორად დააყენეთ დამარბილებელი მოწყობილობა. დაამატეთ სპეციალური მარილი.
რძის მსგავსი ნადები, ჭიქებზე მსუბუქი / ფარული (მოუშორებელი)	ჭიქები არ არის ჭურჭლის სარეცხი მანქანის მიმართ მდგრადი.	<ul style="list-style-type: none"> ჭურჭლის სარეცხი მანქანის მიმართ მდგრადი ჭიქები გამოიყენეთ.
პლასტმასი / ჭურჭლის ერთეულები ფერ შეცვლილი	არასაკმარისი საწმენდი საშუალება საკვები სასუალებების ნივთიერებების გამო ფერის ცვლილება (ტომატის წვენი)	<ul style="list-style-type: none"> ყურადღება მიაქციეთ მწარმოებლის მონაცემებს (საწმენდი). ფერის ცვლილება არ არის შესამჩნევი; გაქრება შემდგომი გავლების ციკლისას.

პროგრამის შეცვლა...

სწორი განლაგება ...

პროგრამის მუშაობისას დააჭირეთ -ლილავს ოთხი 4 წამის განმავლობაში (გადატვირთვა).



ყველა ინდიკატორი აინთება, შემდეგ დისპლეიზე გამოჩნდება «0:01». პროგრამის დამთავრების შემდეგ აინთება «0:00»

ჭურჭლის სარეცხი მანქანისთვის განკუთვნილი ჭურჭელი (ნაშვების, ცხიმის,საპოხის, საღებავის, წებოვანი ეტიკეტის, დიდი რაოდენობის ჯემის, რძის პროდუქტების და სხვა რთულად მოსაშორებელი კვების პროდუქტების გარეშე) მოათავსეთ გამოყენების ინსტრუქციის მიხედვით და შეამოწმეთ, რომ განფრქვევის ბერკეტი თავისუფლად მოძრაობს