

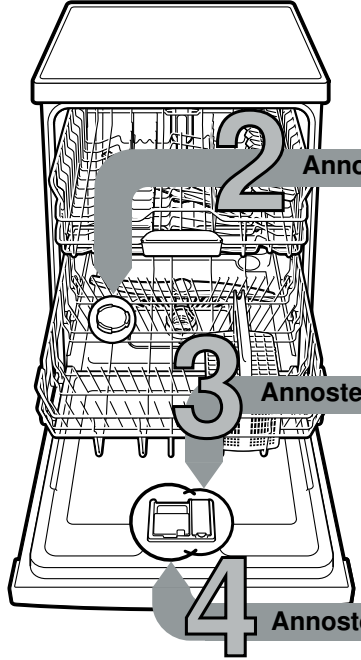

Tässä on kerrottu lyhyesti, miten käytät astianpesukonetta ...
Lue kuitenkin ennen ensimmäistä pesukertaa asennus- ja käyttöohjeet!

1



2 Annostele erikoissuola

3 Annostele huuhtelukirkaste

4 Annostele astianpesuaine

Vedenpehmentimen säätö *

Kysy vesilaitokselta veden kovuusaste ja merkitse se tähän ...

| Vedenkovuusaste °dH | Kovuusalue | mmol/l | Säätöarvo |
|---------------------|------------|---------|-----------|
| 0-6 | pehmeä | 0-1,1 | 0-6 |
| 7-8 | pehmeä | 1,2-1,4 | 7-8 |
| 9-10 | puolikova | 1,5-1,8 | 9-10 |
| 11-12 | puolikova | 1,9-2,1 | 11-12 |
| 13-16 | puolikova | 2,2-2,9 | 13-16 |
| 17-21 | kova | 3,0-3,7 | 17-21 |
| 22-30 | kova | 3,8-5,4 | 22-30 |
| 31-50 | kova | 5,5-8,9 | 31-50 |

* vain ennen ensimmäistä pesukertaa tai vedenkovuuden muuttuessa

Nopeasti tehty ...

ja toimi näin

- Kytke kone päälle PÄÄLLÄ/POIS-kytkimestä
 - Paina Info-valitsinta 3 sekunnin ajan, kunnes ylhäällä olevaan näyttöön tulee näkyviin seuraava teksti:
Selaa <>
Säädä - +
Poistu Paina 3 s
 - Paina valitsinta > niin monta kertaa, kunnes vedenkovuus tulee näkyviin ylhäällä olevaan näyttöön.
 - Tee asetus valitsimilla + -.
 - Paina Info-valitsinta 3 sekunnin ajan.
- Asetus tallentuu koneen muistiin.

Kalkinpoisto (ei tarpeen, jos säätöarvo on 0!) ...

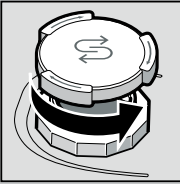

Irrota kansi.

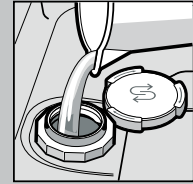

Täytä suolasäiliö vedellä vain ennen ensimmäistä pesukertaa.

Optimaalisen pesutuloksen saavuttaminen

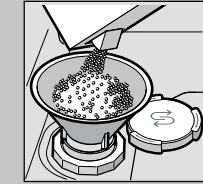

Annostele säiliöön erikoissuolaa (ei pesuainetta!).

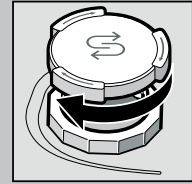

Sulje kansi. Käynnistä pesu välittömästi.

Kirkastaa astiat ...

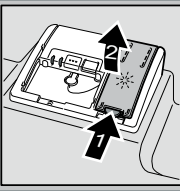

Paina merkin 1 kohdalta, nosta kansi 2 ylös.



Optimaalisen kuivaustuloksen saavuttaminen

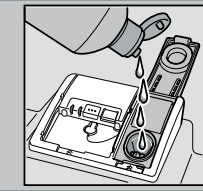

Annostele huuhtelukirkaste.

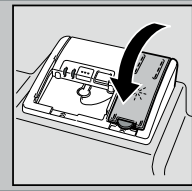

Sulje kansi. KLIK!

Paljon likaa, paljon pesuainetta ...



Avaa tarvittaessa kansi (paina painiketta).



Huom, yhdistelmätuotteet eivät sovellu kaikkiin pesuohjelmiin, noudata aineen valmistajan ohjeita.

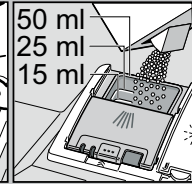
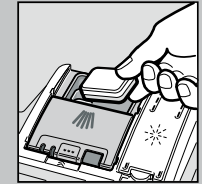

Täytä pesuainetta vain kuivaan koteloon.



Työnnä kansi kiinni, paina alaspäin. PLOP!

5 Kytke kone päälle

6 Valitse ohjelma



Käynnistä ohjelma Pesu käynnistyy...

8 Kytke kone pois päältä Kaikki ok. ...

Nopeasti, säästäten tai tehokkaasti ...

Ohjelmataulukko

Taulukossa on annettu kaikki mahdolliset pesuohjelmat. Katso astianpesukoneesi ohjelmat koneen ohjaustaulusta. Ohjelmätiedot on mitattu laboratoriossa eurooppalaisen standardin EN 60436 mukaan. Kulutusarvot riippuvat valitusta ohjelmasta ja lisätoiminnoista. Pesuaika muuttuu, kun kirkasteannostelu on kytketty pois toiminnasta tai huuhtelukirkastetta on liian vähän.

* puolet standardiastiatosta
** Ohjelma, joka sopii astioiden pesuun yön aikana: pidempi pesuaika, mutta erittäin hiljainen.

| | Intensiivi 70° | Auto 45° / 65° | Eco 50° | Silence ** 50° | Lasit 40° | Pika 65° | Lyhyt 60° | Pika 45° | Esihuuhtelu | Koneen hoito |
|-----------------------|----------------|----------------|-------------|----------------|-------------|----------|-----------|----------|-------------|--------------|
| Kesto h : min | 2:15-2:20 | 1:30-2:30 | 3:15 | 3:55 | 1:30-1:40 | 1:00 | 1:29 | 0:29 * | 0:15 | 1:30 |
| Sähkönkulutus kWh | 1,250-1,300 | 0,800-1,300 | 0,824-0,849 | 0,800 | 0,850-0,900 | 1,400 | 1,200 | 0,800 | 0,050 | 0,900-1,060 |
| Vedenkulutus litroina | 12-15 | 7-18 | 9,5 | 10 | 11-14 | 11 | 12 | 10 | 4 | 9,5-12,5 |

Mahdollisten lisätoimintojen kuvaus löytyy koneen käyttöohjeesta.

Huolto ja hoito

Täydellisen pesutuloksen varmistamiseksi ...

Poistovesipumpun puhdistus

Siivilät
...tarkista, puhdista tarvittaessa

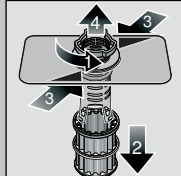

Kierrä siiviläsylinteriä, irrota siiviläjärjestelmä ...

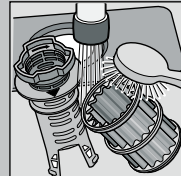

huuhdo juoksevan veden alla ...

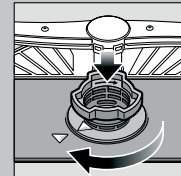

kiinnitä paikoilleen ...

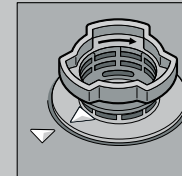

Kierrä siiviläjärjestelmä kiinni
HUOMIO!
MERKIT!

- Irrota pistotulppa pistorasiasta.
- Irrota siivilät ja poista vesi.
- Irrota varovasti suojakansi (A).
- Tarkista, onko siipipyörän alueella roskia tms.
- Napsauta suojus kuuluvasti kiinni (B).
- Kiinnitä siivilät.

Suihkuvarret
...Poista tukkeutumatt/ saostumat



nosta alasuihkuvarsi pois ...

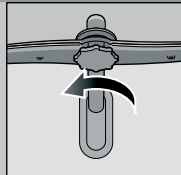

irrota yläsuihkuvarsi ...

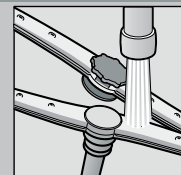

puhdista suihkuvarsi suuttimet juoksevan veden alla (tarvittaessa hammastikuilla) ...

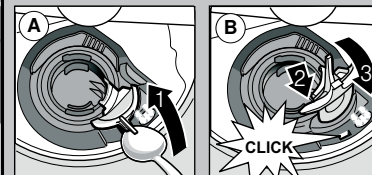

Ohjeita käyttöhäiriöiden varalle ...

... pienet häiriöt kannattaa korjata itsel!

Lisää ohjeita löydät käyttöohjeesta

| Häiriö | Mahdollinen syy | Toimenpide |
|-------------------------------------|--|---|
| Näyttö »E:18«/»E:19« syttyy * | Vesihana juuttunut kiinni tai tukossa kalkin johdosta | <ul style="list-style-type: none"> ▶ Avaa vesihana. ▶ 1. Irrota vesiliitäntä. ▶ 2. Puhdista tuloveden suodatin. ▶ 3. Veden virtausmäärän tulee olla väh. 10 l/min vesihanan ollessa auki. Jos vesimäärä on pienempi, vaihda vesihana. ▶ Asenna vedenottoletku ohjeiden mukaisesti. |
| Näyttö »E:22« | Siivilät likaiset tai tukossa | <ul style="list-style-type: none"> ▶ Puhdista siivilät (katso aiempiana). |
| Näyttö »E:24« ja »E:25« syttyvät* | Vedenpoistoletku on tukossa tai mutkalla | <ul style="list-style-type: none"> ▶ Asenna vedenpoistoletku ohjeiden mukaisesti. |
| Näyttö »E:25« ja »E:26« syttyvät* | Poistovesipumpun suojakansi ei ole paikallaan | <ul style="list-style-type: none"> ▶ Kiinnitä suojakansi paikalleen (katso yllä). |
| Näyttö »E:25« ja »E:27« syttyvät* | Poistovesipumppu jumittunut | <ul style="list-style-type: none"> ▶ Puhdista poistovesipumppu (katso aiempiana). |
| Jokin muu virhenäyttö »E:XX« syttyy | Koneessa on tekninen vika | <ul style="list-style-type: none"> ▶ Soita huoltoon (ilmoita virhenäyttö). ▶ Irrota kone sähköverkosta. |
| Koneessa on vielä vettä | Ohjelma ei ole vielä päättynyt | <ul style="list-style-type: none"> ▶ Sulje luukku ja käynnistä kone tai keskeytä ohjelma (katso Ohjelman lopettaminen aikaisemmin). |
| Ruosteläikkää ruokailuvälineissä | Ruokailuvälineet eivät ole ruosteenkestäviä Kovaa materiaalia olevat veitsenterät ruostuvat helpommin Astioista lähtee ruostetta | <ul style="list-style-type: none"> ▶ Pese vain konepesun kestäviä ruokailuvälineitä. ▶ Älä pese koneessa ruosteisia osia. |

| Häiriö | Mahdollinen syy | Toimenpide |
|--|---|--|
| Astiat eivät ole puhtaita Astioihin jää ruoantähteitä | <ul style="list-style-type: none"> Astiat toisiaan vasten tai päällekkäin Liian vähän pesuainetta Valittu sopimaton ohjelma Suihkuvarsi suuttimet tukossa Siivilät likaiset tai ne eivät ole kunnolla paikallaan Suihkuvarret juuttuneet kiinni | <ul style="list-style-type: none"> ▶ Siirrä astiat kauemmaksi toisistaan. ▶ Noudata (astianpesuaineen) valmistajan ohjeita. ▶ Valitse tehokkaampi ohjelma. ▶ Puhdista suihkuvarret (katso aiempiana). ▶ Puhdista siivilät (katso aiempiana). ▶ Sijoita astiat niin, että suihkuvarret pystyvät pyörimään esteettä. |
| Pisarajälkiä tai juovia | Huuhelukirkasteen annostusmäärä liian suuri/liian vähäinen | <ul style="list-style-type: none"> ▶ Juovat: pienennä annostusmäärää. ▶ Pisarajälkiä tai kalkkitahrat: suurena annostusmäärää. |
| Astiat eivät ole kuivia | Huuhelukirkaste | <ul style="list-style-type: none"> ▶ Lisää annostelumäärää. Vaihda tuote. |
| Astioihin jää maitomainen kalvo (pyyhittävässä) | <ul style="list-style-type: none"> Käytetyn yhdistelmäpesuaineen kuivausaste on huono Laiteasetus Vedenpehmentimen teho säädetty väärin Erikoissuola puuttuu | <ul style="list-style-type: none"> ▶ Käytä huuhelukirkastetta. ▶ Aktivoi intensiivikuivaus (laitemallin mukaan). ▶ Säädä vedenpehennin oikein. ▶ Lisää erikoissuolaa. |
| Maitomainen kalvo, lasien läpi ei näe/väri muuttuu (kalvo ei lähde pois) | Lasit eivät sovellu konepesuun | <ul style="list-style-type: none"> ▶ Pese vain konepesun kestäviä lasseja. ▶ Käytä lasinpesuun soveltuvaa pesuainetta. |
| Muoviosissa/astioissa on värjäytyksiä | <ul style="list-style-type: none"> Liian vähän pesuainetta Värjäytyksiä elintarvikkeiden johdosta (tomaattikastike) | <ul style="list-style-type: none"> ▶ Noudata (astianpesuaineen) valmistajan ohjeita. ▶ Värjäytykset ovat vaarattomia; ne poistuvat seuraavalla pesukerralla. |

* mallin mukaan

Ohjelman keskeyttäminen ...

Sijoita astiat oikein ...

Paina käynnistuspainiketta noin 3 sekunnin ajan (Reset).



Näyttöön tulee näkyviin: Ohjelma keskeytettiin.



Pesuohjelma päättyy noin minuutin kuluttua. Näyttöön tulee näkyviin: Valmis. Kytke kone pois toiminnasta PÄÄLLÄ/POIS-kytkimestä.

Sijoita konepesun kestävä astiat käyttöohjeesta annettujen ohjeiden mukaisesti (astioissa ei saa olla tuhkan, vahan, voitelurasvan, maalien tai tarraetikettien jäämiä; poista suurimmat ruoantähteet). Tarkista, että suihkuvarret pystyvät pyörimään vapaasti.