

בקצרה:  
כל מה שהמדיח שלכם זקוק לו...  
קראו לפני הפעלה הראשונה  
את הוראות ההתקנה והשימוש!

# 1

בקשו את דרגת קשיות המים אצל ספק המים ורשמנו ...



\* רק לפני ההדחה הראשונה או כאשר משנים דרגת קשיות המים

| הדרגת היצור | mmol/l  | תחום הקשיות | ערך קשיות המים dH° |
|-------------|---------|-------------|--------------------|
| H:00        | 1.1-0   | רכים        | 6-0                |
| H:01        | 1.4-1.2 | רכים        | 8-7                |
| H:02        | 1.8-1.5 | בינוניים    | 10-9               |
| H:03        | 2.1-1.9 | בינוניים    | 12-11              |
| H:04        | 2.9-2.2 | בינוניים    | 16-13              |
| H:05        | 3.7-3.0 | קשים        | 21-17              |
| H:06        | 5.4-3.8 | קשים        | 30-22              |
| H:07        | 8.9-5.5 | קשים        | 50-31              |

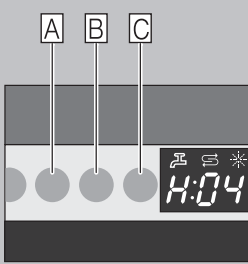

יבוצע במהירות ...

### אופן ההגדרה

- הפעילו מתג הפעלה/כיבוי.
- החזיקו את הלחצן התכנית **A** לחוץ ולחצו על לחצן **START** לחיצה ארוכה, עד שבתצוגה הדיגיטלית יופיע **H:0...**
- שחררו את שני הלחצנים.
- התאורה של הלחצן **A** תבהב ובתצוגה הדיגיטלית יואר הערך שהוגדר במפעל **H:04**.
- לחצו על לחצן התכנית **C**.
- עם כל לחיצה נוספת על הלחצן ייגדל ערך ההגדרה בדרגה אחת; עם ההגעה לערך **H:07**, תקפוץ התצוגה שוב אל **H:00** (כיבוי).
- לחצו על הלחצן **START**. ערך ההגדרה יישמר.

## מלאו מלח מיוחד \* מסיר אבנית (לא דרוש בערך ההגדרה 10) ...

פתחו את המכסה.

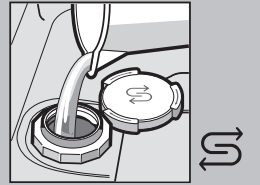

מלאו את מיכל המלח במים רק לפני ההדחה הראשונה.

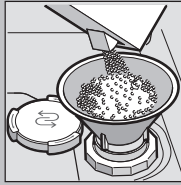

מלאו מלח מיוחד (אין למלא חומר ניקוי!).

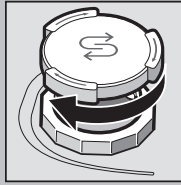

סגרו את המכסה. הדיחו בהקדם.

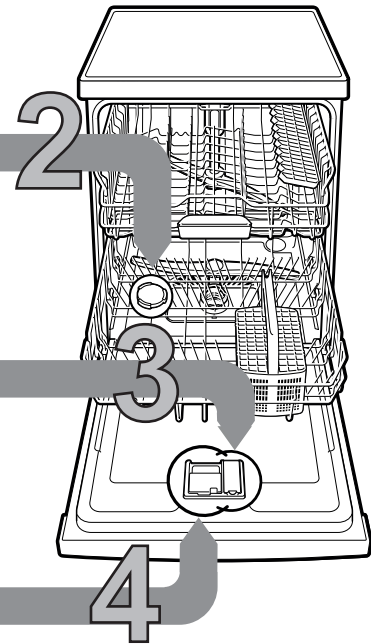

## מלאו נוזל שטיפה \* הופך למבריק ...

לחצו על הסימון 1, הרימו את המכסה 2.

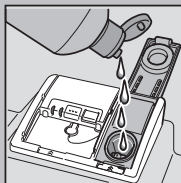
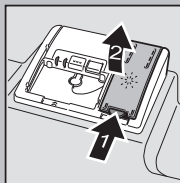

מלאו נוזל שטיפה.

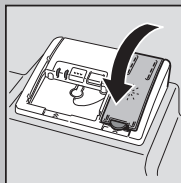

סגרו את המכסה. קליק!

## הוסיפו חומר הדחה \* הרבה לכלוך, הרבה חומר הדחה ...

פתחו בעת הצורך את המכסה (לחצו על הלחצן).

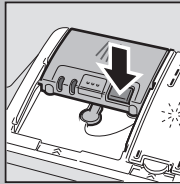

זהירות, חומרי הדחה משולבים אינם מתאימים לכל התכניות, שימו לב להוראות היצרן.

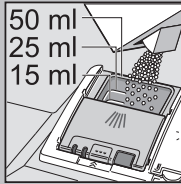
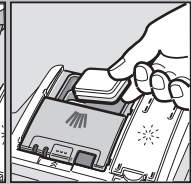

מלאו חומר הדחה רק כאשר תא חומר ההדחה יבש.

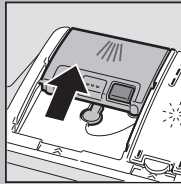

סגרו את המכסה, לחצו. קליק!

## הפעילו את המדיח

## בחרו בתכנית

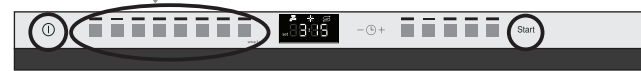

## הפעילו את התכנית - קדימה...

## כבו את המדיח - הכל תקין...

בסקירה זו מוצג המספר המירבי האפשרי של תכניות. ניתן למצוא את התכניות המתאימות של המדיח שלכם על לוח הבקרה. נתוני התכנית הינם נתוני מדידה במעבדה בהתאם לתקן האירופי EN 50242. ערכי השימוש תלויים בתכנית שנבחרה ובפעולות הנוספות. פעולת הוספת נוזל השטיפה שכובתה או חוסר בנוזל שטיפה ישנו את זמן הפעולה. \* חצי מטען רגיל \*\* תכנית המתאימה ללילה: זמן תכנית ארוך יותר, אך היא שקטה מאוד.

| ניקוי המדיח | שטיפה מוקדמת | מהירה 45° | קצרה 60° | מהירה 65° | זכוכית 40°  | **שקטה 50° | Eco 50°     | אוטומטית 65°/45° | מוגברת 70°  | משך הזמן דקות: שעות |
|-------------|--------------|-----------|----------|-----------|-------------|------------|-------------|------------------|-------------|---------------------|
| Easy Clean  |              |           |          |           |             | Silence    | eco         | auto             |             | 0:15                |
| 1:30        | 0:15         | * 0:29    | 1:29     | 1:00      | 1:40 - 1:30 | 3:55       | 3:15        | 2:30 - 1:30      | 2:20 - 2:15 | מסך הזמן דקות: שעות |
| 1.06 - 0.90 | 0.05         | 0.80      | 1.20     | 1.40      | 0.90 - 0.85 | 0.80       | 0.83 - 0.80 | 1.30 - 0.80      | 1.30 - 1.25 | צריכת האנרגיה בקו"ש |
| 12.5 - 9.5  | 4            | 10        | 12       | 11        | 14 - 11     | 10         | 9.5         | 18 - 7           | 15 - 12     | צריכת המים בליטר    |

תיאור הפעולות הנוספות האפשריות נמצא בהוראות ההפעלה.

**מסננים**

...בדקו את המסננים ונקו אותם בעת הצורך.

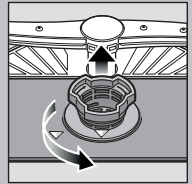

סובבו את גליל המסנן, פרקו את מערכת המסננים ...

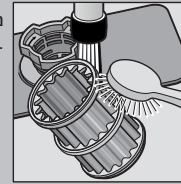

נקו במים זורמים ...

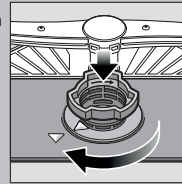

הרכיבו ...

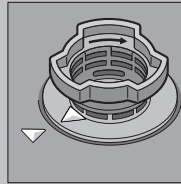

הבריגו את מערכת המסננים - שימו לב לסימונים!

- שלפו את התקע.
- פרקו את המסננים ונקזו את המים.
- הרימו את המכסה (A).
- בדקו קיום חפצים זרים בגלגל הכנפיים.
- הכניסו את המכסה למקומו תוך השמעת קליק (B).
- הרכיבו את המסננים.

**זרוע התזה**

... סלקו סתימות/משקעים.

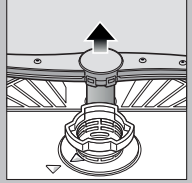

משכו את זרוע ההתזה התחתונה כלפי מעלה ...

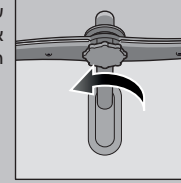

שחררו בהברגה את זרוע ההתזה העליונה...

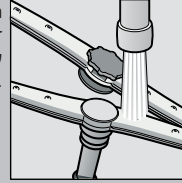

נקו מתזים במים זורמים (בקיסם שיניים בעת הצורך) ...

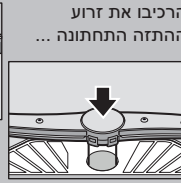

הרכיבו את זרוע ההתזה התחתונה ...



הבריגו את זרוע ההתזה העליונה ...

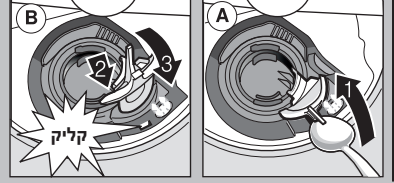

**תיקון תקלות קטנות בכוחות עצמכם ...**

... משתלם לבצע תיקונים בעצמכם!

הוראות נוספות ניתן למצוא בהוראות ההפעלה

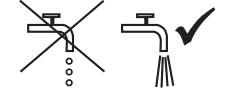
| תקלה  | גורמים אפשריים   | פתרון מוצע   |
|---|--|--|
| התצוגה "E:18"/"E:18" דולקת *<br> | השסתום עקום או סתום באבנית   | פתחו את השסתום.<br>1. פרקו את חיבור המים.<br>2. נקו את המסנן בחיבור המים.<br>3. על זרם המים להיות לפחות 10 ליטר/דקה. יש להחליף את השסתום כאשר הזרימה נמוכה יותר.<br>יישרו את צינור האספקה. |
| התצוגה "E:22"<br>התצוגות "E:24"<br>ו- "E:24" דולקות *   | המסנן מלוכלך או סתום<br>צינור הניקוז סתום או מקופל                                 | נקו את המסננים (ראו למעלה).<br>יישרו את צינור הניקוז.  |
| התצוגות "E:25"<br>ו- "E:25" דולקות *<br>הודעת התקלה האחרת<br>"E:XX" דולקת   | מכסה משאבת הניקוז אינו מורכב<br>משאבת הניקוז חסומה<br>המדיח פגום                   | הרכיבו את המכסה (ראו למעלה).<br>נקו את משאבת הניקוז (ראו למעלה).   |
| שאריות מים במדיח  | תכנית ההדחה עדיין לא הסתיימה   | התקשרו לשירות הלקוחות (נקבו בהודעת התקלה).<br>נתקו את המדיח.   |
| חלודה על הכלים  | הכלים אינם עמידים בפני חלודה<br>להבי הסכינים יהיו פגיעים יותר לכך<br>חלודה חיצונית | התקשרו להדליק את המדיח או הפסיקו את התכנית (ראו סיום התכנית).  |
| הכלים אינם נקיים  | חול או שאריות בצורת גרגרים על הכלים  | התקשרו להדליק את המדיח או הפסיקו את התכנית (ראו סיום התכנית).  |
| כתמים ופסים   | מינון נזל השטיפה גבוה מדי / מינון נמוך מדי   | הפחיתו את המינון במקרה שיש פסים על הכלים.<br>הגדילו את המינון במקרה של כתמי מים או אבנית.  |
| הכלים לא יבשים  | נזל שטיפה לחומר ההדחה המשולב יש תוצאת ניקוי גרועה<br>הגדרות המדיח                  | הגדילו את המינון. החליפו את המוצר.<br>השתמשו בנזל שטיפה.<br>הפעילו את הייבוש המוגבר (בהתאם לדגם).<br>הגדירו נכון את מערכת ריכוך המים.  |
| משקעים חלביים על הכלים (ניתנים לסילוק)  | משקעים חלביים על הכלים (ניתנים לסילוק)   | מלאו מלח מיוחד מחדש.<br>השתמשו בכוסות העמידות להדחה במדיח.<br>השתמשו בחומר הדחה שאינו פוגע בכוסות.   |
| שאריות חלביות, הכוסות עכורות / עמומות (לא ניתן להסרה)   | שאריות חלביות, הכוסות עכורות / עמומות (לא ניתן להסרה)                              | הקפידו על נתוני היצרן (חומר הדחה).<br>כתמי הצבע אינם פוגעים בבריאות; נעלמים בהדחות נוספות.   |
| חלקי פלסטיק / כלים צבועים   | חלקי פלסטיק / כלים צבועים  |  |
| כתמי צבע כתוצאה מצבעי מאכל (רוטב עגבניות)   | כתמי צבע כתוצאה מצבעי מאכל (רוטב עגבניות)  |  |
| *בהתאם לדגם   |  |  |

טענו את המדיח באופן נכון ...

סיימו את התכנית ...

סדרו את הכלים העמידים להדחה במדיח (ללא שאריות אפר, ואקס, שומן, צבעים, תוויות, שאריות ריבה גדולות, מוצרי חלב ושאריות מזון גדולות) בהתאם להוראות ההפעלה ובדקו האם זרועות ההתזה יכולות להסתובב באופן חופשי.

כבו את המדיח. בתצוגה הדיגיטלית יופיע "0:01". לאחר דקה מסיום התכנית, יופיע "0:00".

לחצו בזמן התכנית על לחצן START למשך 3 שניות (איפוס).