



Kort og præcis:
Alt hvad din opvaskemaskine har brug for ...
Læs opstillings- og brugsanvisningen, før maskinen tages i brug første gang!

1

Indstilling af afkalkningsanlæg *

Det lokale vandværk kan oplyse om vandets hårdhedsgrad. Indtast hårdhedsgraden ...



°dH	Hårdhedsgrad	mmol/l	Trin	A	B	C
0-6	blød	0-1,1	0	<input type="radio"/>	<input type="radio"/>	<input type="radio"/>
7-16	middel	1,2-2,9	1	<input checked="" type="radio"/>	<input type="radio"/>	<input type="radio"/>
17-21	hård	3,0-3,7	2	<input checked="" type="radio"/>	<input checked="" type="radio"/>	<input type="radio"/>
22-35	hård	3,8-6,2	3	<input checked="" type="radio"/>	<input checked="" type="radio"/>	<input checked="" type="radio"/>

* kun før første vask eller hvis hårdhedsgraden har ændret sig

Det er hurtigt gjort ...

og indstil på følgende måde

- Tænd for TÆND/SLUK knappen
- Tryk på tasten > og hold den nede og tryk på START-tasten, til S og SSS blinker.
- Slip tastene. Indikatoren for salt S og indikatoren for tørring SSS blinker. Indikatoren A lyser (= trin 1).
- Ændre indstillingen på følgende måde.
- Tryk på tasten <, til det ønskede trin er indstillet.
- Tryk på START-tasten. Visningerne S og SSS forsvinder. Det indstillede trin er gemt.
- Luk døren.

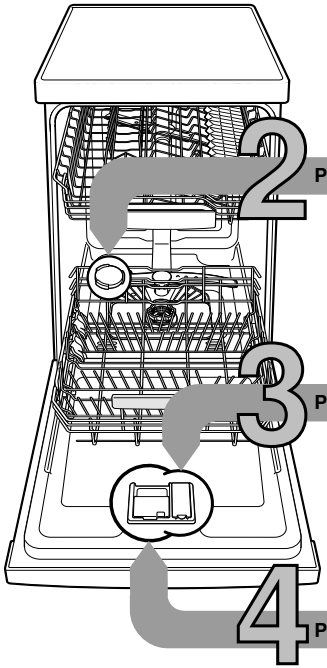

Påfyldning af salt

Løser kalk (ikke nødvendigt ved indstillingsværdi 0!) ...

For optimale opvaskeresultater



Drej låget af.

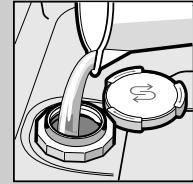

Fyld kun saltbeholderen med vand før den første opvask.

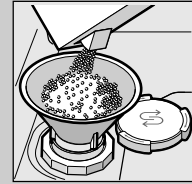

Påfyld specialsalt (påfyld aldrig opvaskemiddel!).

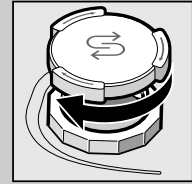

Luk låget. Start maskinen med det samme.

Påfyldning af afspændingsmiddel

Gør skinnende blankt ...

For optimale tørreresultater

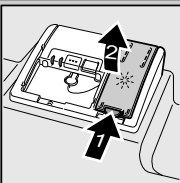

Tryk på mærket 1, og løft låget 2.

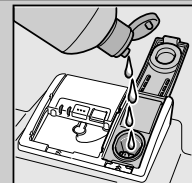

Påfyld afspændingsmiddel.

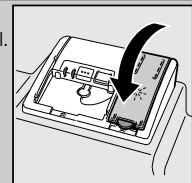

Luk låget. KLIK!

Påfyldning af opvaskemiddel

Meget snavs, meget opvaskemiddel ...

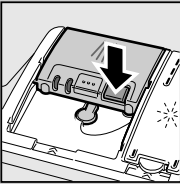

Åbn evt. låget (tryk på tasten).



Pas på, Kombiprodukter er ikke egnede til alle programmer, følg fabrikantens tips.



50 ml
25 ml
15 ml

Sæberummet skal være tørt, når opvaskemiddel fyldes i.

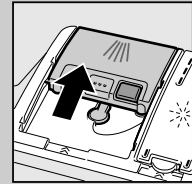

Skub låget på plads og tryk det fast. KLAK!

5

Tænd for maskinen

6

Vælg program

Hurtigt, sparsomt eller intensivt ...

Programoversigt

I denne oversigt ses det maks. mulige antal programmer. Dine specielle programmer fremgår af dit betjeningspanel.

Programdata er laboratorieværdier ifølge den europæiske standard EN 50242. Afvigelser er mulige. * halv standard fyldning

	Intensiv 70°	Auto 45° /65°	Eco 50°	Skåne 40°	Lyn 45°	Forskyll
Varighed i timer: min.	←	3:15 - 1:05	→	←	0:29 *	0:15
Strømforbrug i Kwh	←	1,30 - 0,65	→	←	0,70	0,05
Vandforbrug i liter	←	16 - 7	→	←	9	4

Programtiden ændrer sig, hvis tilsætningen af afspændingsmiddel er slået fra, eller når der mangler afspændingsmiddel.

9

Sluk for maskinen, programmet er færdigt ...

87

Start program, programmet kører ...

Ekstrafunktioner **

Gør maskinen fleksibel ...

Tidsbesparelse (VarioSpeed) ... opnås ved øget energiforbrug og uforandrede opvaskeresultater.

Halv maskine ... mindre service, sparer vand, energi og tid.

Intensiv zone ... Perfekt til blandet service og bestik. Opvasketryk og opvasketemperatur øges en smule.

Hygiejne (Hygiene) ... Temperaturen øges under opvasken. Derved nås en øget hygiejnestatus.

Ekstra tørring ... forbedrer tørreresultatet, da temperaturen er højere i afspændingsmidlet. (Kontroller om sarte servicedele kan tåle det)

** ikke alle modeller

Vedligeholdelse og pleje

Sier
... kontrolleres
og rengøres
efter behov.

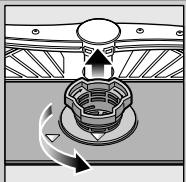

sicylinder
drejes,
sisystem
tages ud ...

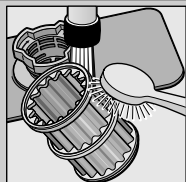

skylles
ren under
rindende
vand ...

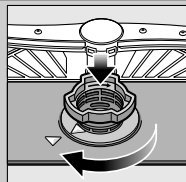

sættes i ...

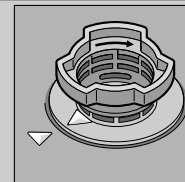

sisystem
skrues fast.
**LÆG MÆRKE
TIL MARKERING!**

Afløbspumpe rengøres

- Træk stikket ud.
- Fjern sierne og øs vandet ud.
- Løft afdækningen af (A).
- Område omkring vingehjul kontrolleres for fremmede genstande.
- Tryk afdækningen hørbart på plads (B).
- Sæt sierne i.

Spulearme
... tilstopninger/
aflejringer fjernes.

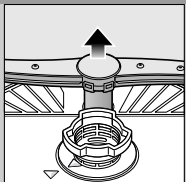

nederste arm
trækkes op ...

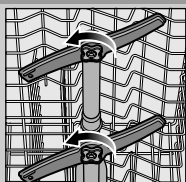

øverste spulearme
skrues af ...

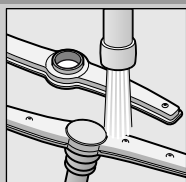

spuledyser rengøres
under
rindende vand
(evt. med
tandstikker) ...

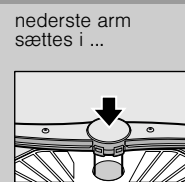

nederste arm
sættes i ...

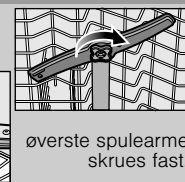

øverste spulearme
skrues fast.

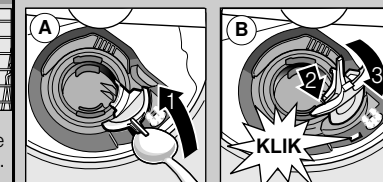

Afhjælp selv små fejl ...

... Selvhjælp er den bedste måde!

Yderligere henvisninger findes i brugsanvisningen

Fejl

Mulige årsager

Afhjælpning

Indikator „“ lyser

Der er noget galt med vandhanen eller vandhanen er tilkalket

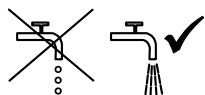

Afløbsslangen har et knæk eller er tilstoppet

Afdækning til afløbspumpe er ikke monteret

Afløbspumpen er blokeret

Indikator „“ blinker

Maskine har en teknisk defekt

Vandet pumpes ikke ud

Programmet er ikke færdigt

Rust på bestik

Bestikket er ikke rustfrit
Hårde knivklinger kan rostne
Fremmed rost

- ▶ Åben for vandhanen.
- ▶ 1. Skru vandtilslutningen af.
- ▶ 2. Rengør sien i vandtilslutningen.
- ▶ 3. Flowmængden skal være min. 10 l/min., når der er åbnet for vandhanen. Sørg for at få vandhanen udskiftet, hvis vandflowet er for lavt.
- ▶ Sørg for at der ikke er knæk på tilløbsslangen.
- ▶ Sørg for, at der ikke er knæk på afløbsslangen.
- ▶ Sæt afdækningen (se oppe) på.
- ▶ Rengør afløbspumpen (se ovenfor).
- ▶ Kontakt en servicetekniker (sørg for at have fejlnummeret ved hånden).
- ▶ Træk stikket ud.
- ▶ Luk maskinen og tænd for den eller afbryd programmet (se Stop programmet).

- ▶ Brug bestik, der kan tåle opvaskemaskine.
- ▶ Stil aldrig rostede dele i opvaskemaskinen.

Fejl

Mulige årsager

Afhjælpning

Serviceet er ikke rent

Sand eller kornagtigt snavs på serviceet

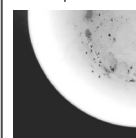

Pletter og slirer

Serviceet bliver ikke tørt

Serviceet har et mælkeagtigt skær (kan fjernes)

Mælkeagtige lag, glas er matte (kan ikke fjernes)

På kunststof/service dele opstår der misfarvning

Service står op ad eller oven på hinanden
For lidt opvaskemiddel
Der er blevet valgt et forkert program
Spulearmdyser tilstoppet
Sierne er snavset og sidder ikke fast
Spulearmen blokerer

For høj/lav dosering af afspændingsmiddel

Afspændingsmiddel
Brugt, kombineret rengøringsmiddel har dårlig tørrekapacitet
Maskinindstilling

Vandets hårdhed er indstillet forkert
Der mangler salt

Glassene må ikke sættes i opvaskemaskinen

For lidt opvaskemiddel
Misfarvninger på følge af levnedsmiddelfarvestoffer (tomatsovs)

- ▶ Stil serviceet rigtigt, så det ikke rammer hinanden.
- ▶ Læs og overhold opvaskemiddelfabrikantens forskrifter.
- ▶ Vælg et stærkere program.
- ▶ Rengør spulearmene (se ovenfor).
- ▶ Rengør sierne (se ovenfor).
- ▶ Stil serviceet på en sådan måde, at spulearmene kan rotere frit.
- ▶ Hvis der er slirer på serviceet: Reducer dosering.
- ▶ Hvis der er vand- eller kalkpletter på serviceet: Øg dosering.
- ▶ Øg dosering. Skift produkt.
- ▶ Brug afspændingsmiddel.
- ▶ Intensivtørring aktiveres (ikke alle modeller).
- ▶ Indstil afkalkningsanlægget rigtigt.
- ▶ Påfyld salt.
- ▶ Brug glas, der kan tåle opvaskemaskine.
- ▶ Benyt glasskånende opvaskemiddel.
- ▶ Læs og overhold opvaskemiddelfabrikantens forskrifter.
- ▶ Misfarvninger er uskadelige; de reduceres efter flere gange opvask.

Afbryd programmet ...

Mens programmet kører: Tryk på START-tasten i ca. 3 sek. (reset), til alle indikatorer slukker.



Den resterende programtid til udpumpning af restvandet varer ca. 1 minut.

Rigtig placering af service ...

Placer opvaskemaskineegnet service ind i maskinen som vist i brugsanvisningen. Fjern grove madrester, tykt fedt, farvestoffer, klistermærker fra nyt porcelæn, æg og havregryn. Kontroller at spulearmene kan bevæge sig frit.