



Kort anvisning for oppvaskmaskinen:
Kort og godt alt som oppvaskmaskinen trenger...
Før første gangs bruk må du lese igjennom oppstillings- og bruksanvisningen!

1

Innstilling av anlegget for

Spør på vannverket etter hardhetsgraden på vannet og **før det opp her...**

Les av innstillingsverdiene ...

°dH	°fH	°Clarke	mmol/l	Innstillingsverdi på maskinen	End
0-6	0-11	0-8	0-1,1	0	<input type="radio"/> <input type="radio"/> <input type="radio"/>
7-16	12-29	9-20	1,2-2,9	1	<input checked="" type="radio"/> <input type="radio"/> <input type="radio"/>
17-21	30-37	21-26	3,0-3,7	2	<input checked="" type="radio"/> <input checked="" type="radio"/> <input type="radio"/>
22-35	38-62	27-44	3,8-6,2	3	<input checked="" type="radio"/> <input checked="" type="radio"/> <input checked="" type="radio"/>

* **kun før første gangs vask eller ved forandret hardhetsverdi på vannet**

Slik stiller du lett inn...

Slik stiller du inn:

- Drei programtasten fra klokken 12 stillingen imot klokken retning ett trinn til venstre.
- Slå på hovedbryteren og hold den trykket minst i 3 sekunder. Indikasjonen for påfylling av salt blinker. Indikasjonene for kontroll av vanntilløpet og programforløp lyser (innstilt fra fabrikk på 2).
- Ved å dreie på programvelgeren kan innstillingsverdien forandres (0-3).
- Slå av hovedbryteren. Den innstilte verdien er lagret.

2

Fyll på spesialsalt

Løser kalk (ikke nødvendig ved innstillingsverdi 0) ...

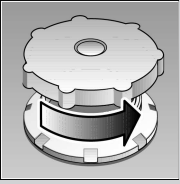

Skru opp lokket.

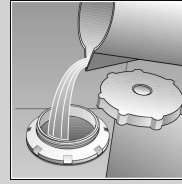

Kun før første gangs vask må du fylle ca. 1 liter vann inn i saltbeholderen.

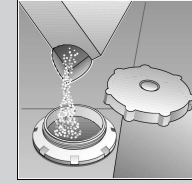

Fyll deretter maks. 1,5 kg salt på (ikke fyll vaskepulver).

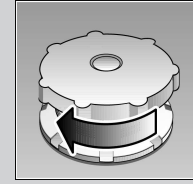

Lukk lokket, og start vaskingen straks.

3

Fyll på glansmiddel

Gjør oppvasken skinnende blank ...

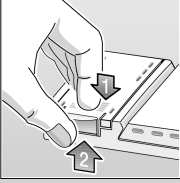

Trykk på markeringen 1, løft opp lokket 2.



Fyll på når viseren er helt klar.

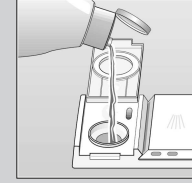

Fyll på glansmiddel.

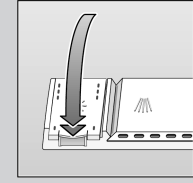

Lukk lokket. Klakk!

4

Fyll på oppvaskmiddel

Mye smuss, mye pulver ...

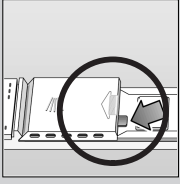

Lukk eventuelt opp lokket (trykk på stiften).



Obs!

Kombiprodukter er ikke egnet for alle programmer. Ta hensyn til henvisningene fra produsenten.

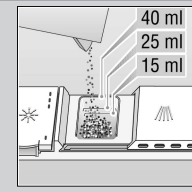

Fyll på pulver.

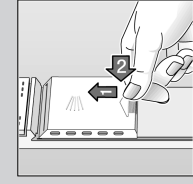

Skyv på lokket, trykk på det. Plopp!

5

Åpne vannkranen (vannet flyter) ...

Hurtig, sparsomt, intensivt ...

Programoversikt

I denne oversikten er det max. mulige antall programmer framstilt. Det tilsvarende programmet for din maskin finnes på betjeningspanelet.

Programdata er standardverdier som er målt på laboratoriet i henhold til europeisk norm EN 50242. Avvik er mulig i praksis.

	Intensiv	Normal	Eco	Skånsomt	Hurtig	Vorvask
	70° 	65° 	50° 	40° 	35° 	
Varighet i minutter	120	110	140	70	30	15
Strømforbruk i kWh	2,00	1,75	1,05	1,00	0,80	0,10
Vannforbruk i l	21	21	17	17	13	5

6

Velg program



7

Slå på maskinen. Den starter...

Lukk døren. Trykk hovedbryteren, indikasjonen for programforløp lyser.

9

Slå av maskinen. Alt er i orden...

Når indikasjonen for programslutt lyser, slå hovedbryteren av. Lukk vannkranen. Skru igjen vannkranen.

8

Tilleggsprogrammer **

Gjør oppvasken fleksibel...

Bløting
... av oppvask i underkurv, programstart automatisk, 5 g vaskemiddel ekstra i den åpne døren!

Forkortet tid/ Spar tid
... kortere vasking, redusert tørking.

Halv maskin
... ved mindre oppvask, sparer vann, energi og tid.

Extra dry
... forbedret tørkeresultat ved høyere temperatur under glansskyllingen. (Pass på ved ømfintlig oppvask)

** ved noen modeller

Vedlikehold og pleie

For et perfekt vaskeresultat ...

Silene ...
kontrolleres,
og eventuelt
rengjøres:

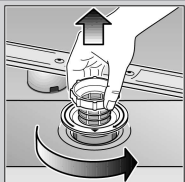

Skru på silsylindern
og ta ut silsystemet ..

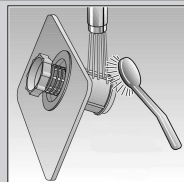

Skjyll det hele under
rennende vann ...

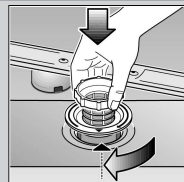

sett det inn igjen ...

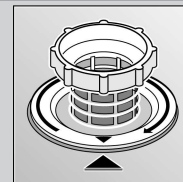

skru silsystemet
på igjen.
**TA HENSYN TIL
MARKERINGEN!**

Avløpspumpe *

* ved noen modeller

- slå av hovedbryteren
- må vannet om nødvendig øses ut
- silene må demonteres
- dekselet må fjernes (⇒A)
- innsiden kontrolleres for fremmedlegemer og disse må fjernes
- dekselet settes på igjen (⇒B)
- silene settes inn igjen og skruses fast

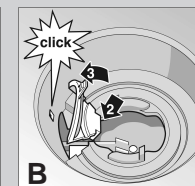
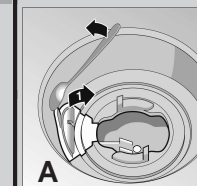

Spylearmene ...
Fjern ting som
fører til tilstopping/
avleiringer.

Trekk nedre
spylearmen
oppover ...

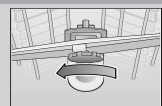
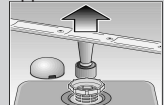

Skru øvre armen
av ...

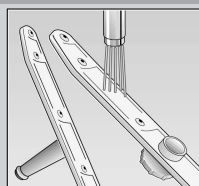

Rengjør under
rennende vann
(bruk eventuelt
en tannstikke) ...

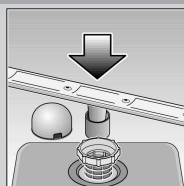

Sett den nedre
armen på igjen ...

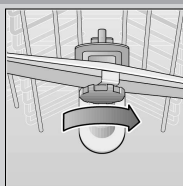

Skru øvre armen
fast.

Små feil som du kan rette på selv ...

... for selvhjelp lønner seg!

Feil	Mulig årsak	Hjelp
Restvann i maskinen	Avløpspumpen blokkerer Programmet er ikke avsluttet ennå	<ul style="list-style-type: none"> ▶ Rengjør avløpspumpen (se ovenfor). ▶ Lukk maskinen og slå den på Vent til programslutt (Programslutt-indikasjon lyser) hhv. avbryt programmet (se Avbryting av program).
Maskinen går ikke/går ikke videre	Vannkranen er ikke åpen Vannslangen har knekk	<ul style="list-style-type: none"> ▶ Åpne vannkranen ▶ Legg opp vannslangen uten knekk.
Indikasjonen for kontroll av vanntilløpet lyser	Vannkranen klemmer eller er forkalket	<ol style="list-style-type: none"> 1. Skru av vanntilkoplingen. 2. Rengjør silen i vanntilkoplingen. 3. Vanntrykket må være på minst 9 l/min når kranen er åpen. Ved lavere trykk må armaturet på tilløpet skiftes ut.
Kunststoff/deler av oppvasken får misfarge.	For lite vaskepulver	▶ Ta hensyn til angivelsene fra produsenten (vaskemiddel)
	Misfarging på grunn av fargestoffer fra matvarer (tomatsaus)	▶ Misfarging er ubetenkelig. Bleker ved flere vaskeomganger.

Feil	Mulig årsak	Hjelp
Oppvasken er ikke ren Det er sand eller rester på oppvasken	Tingene støter mot hverandre hhv. ligger over hverandre For lite vaskepulver Det er valgt et ikke egnet program Sprutarmdysene smusset Silene er smusset, sitter ikke fast Sprutarmene blokkerer	<ul style="list-style-type: none"> ▶ Plasser tingene fritt, unngå at de berører hverandre ▶ Ta hensyn til angivelsene fra produsenten (vaskemiddel) ▶ Velg et sterkere program ▶ Rengjør sprutarmene (s.o.). ▶ Rengjør silene (se ovenfor) ▶ Plasser tingene slik at spylearmene kan dreie seg fritt
Flekker og striper	For høy / lav dosering av glansmiddel	<ul style="list-style-type: none"> ▶ Ved striper: Doseringen reduseres ▶ Ved vann eller kalkflekker: Doseringen forhøyes
Melkehvit belegg på oppvasken (kan fjernes)	Avkalkingen er feilt innstilt Det mangler spesialsalt	<ul style="list-style-type: none"> ▶ Avkalkingsanlegget må riktig innstilles. ▶ Fyll på spesialsalt
Melkeaktig belegg, glassene er matte / blinde (belegg som ikke lar seg fjerne)	Glassene er ikke egnet for oppvaskmaskin.	<ul style="list-style-type: none"> ▶ Bruk glass som tåler oppvaskmaskin. ▶ Døren er åpnet før programmet var slutt
Rust på bestikket	Bestikket er ikke rustfritt Harde knivblad er ømtålelige Rust fra andre ting.	<ul style="list-style-type: none"> ▶ Bruk bestikk som tåler oppvaskmaskin ▶ Vask aldri ting i maskinen som er rusten.

Videre henvisninger finner du i bruksanvisningen

Avbryting av program ...

Avbryting av program ...

Riktig plassering ...

- Slå av hovedbryteren.
- Når du vil gå videre, lukkes døren.
Trykk hovedbryteren igjen.

- Under programmet dreies programvelgeren på pos. Reset.
- Programforløpet varer ca. 1 min.
- Hovedbryteren slås av til slutt.

Bruk servise som er egnet for oppvaskmaskin (uten rester av aske, voks, olje, farge, etiketter som kleber; større rester av marmelade, melkeprodukter og mat fjernes grovt) og plasseres i henhold til bruksanvisningen. Sjekk at spylearmene kan dreie seg fritt.