SIEMENS

Neuheiten 2023

extraKlasse

Deine Zeit gehört dir

Optimale Wäschepflege
Maximaler Komfort

Siemens Hausgeräte

Mehr Extras, mehr Klasse – die Siemens Extraklasse

Mit der Siemens Extraklasse ziehen neue aufregende Möglichkeiten in deinen Haushalt ein. Und es überzeugen nicht nur die vielen innovativen und intelligenten Technologien, die dich bei der täglichen Arbeit im Haushalt unterstützen – zusätzliche Extras bieten dir zudem ein Plus an Komfort und Funktionen. Profitiere von einem hohen Leistungsumfang, besonderer Ausstattung und praktischen Zusatzfunktionen.

Extra-Beratung

Extra-Beratung

Keine deiner Fragen bleibt offen: Verlasse dich auf eine kompetente Beratung vom Fachmann.

Extra-Service

Extra-Service

So einfach kann es sein: Dein Fachhändler bietet dir ein Rundum-Sorglos-Paket mit beispielsweise Lieferung und Anschluss deines neuen Siemens Hausgeräts und bei Wunsch auch die Entsorgung des Altgeräts.

Extra-Ausstattung

Extra-Ausstattung

Für das Außergewöhnliche im Leben: Die Extraklasse-Hausgeräte von Siemens begeistern dich mit besonderen Ausstattungsmerkmalen und innovativen Zusatzfunktionen.

Extra-Leistung

Extra-Leistung

Für ein Plus an Sicherheit: Bei allen Extraklasse-Hausgeräten profitierst du von 2 Jahren Herstellergarantie.

Eine Welt voller aufregender Möglichkeiten

Home Connect

Die faszinierende Welt der vernetzten Hausgeräte erleichtert dir das Leben. Steuere deine Hausgeräte von unterwegs. Einfach über die Home Connect App.

Design

Siemens steht für ein reduziertes und mehrfach ausgezeichnetes Design, klare Linienführung und zeitlose Ästhetik.

Speed

Die zeitsparenden Schnellprogramme der Siemens Hausgeräte ermöglicht dir vor allem eins:
Mehr Zeit für die schönen Dinge des Lebens.

iSensoric

Intelligente, sensorgesteuerte Technologie ermöglicht den Hausgeräten mitzudenken. Dadurch wird dein Zuhause intelligenter, effizienter und komfortabler.

+ Freie Zeit
- Energie

Mit den neuen Waschmaschinen und Trocknern der Werteklassen iQ700 und iQ500 werden all deine Erwartungen an Sauberkeit, Zeitersparnis, Energie- und Wassereffizienz erfüllt – und sogar übertroffen. Ohne dabei auf Top-Design und maximalen Komfort verzichten zu müssen. Überzeuge dich von unseren Zeitschenkern, Energiesparern und Wäschepflegern.

65%

65 % schneller zu perfekt gewaschener Wäsche [1]
Mit der zeitsparenden varioSpeed-Option der iQ700 und iQ500 Waschmaschinen von Siemens beschleunigst du den Waschvorgang um bis zu 65 %.

1/3

Schneller zu perfekt getrockneter Wäsche [1]
Mit der zeitsparenden varioSpeed-Option der neuen iQ700 Trockner von Siemens sparst du ca. ein Drittel der Zeit beim Trocknen. [2]

68%

Für 68 % der Besitzer einer Siemens Waschmaschine oder eines Siemens Wäschetrockners ist Energieeffizienz das wichtigste Kaufkriterium [3]
Die iQ700 und iQ500 Wäschepflegegeräte waschen und trocknen in den besten Energie-Effizienzklassen A bzw. A+++. Die neuen iQ700 Modelle unterbieten diese Werte sogar noch deutlich. [1]

67%

67 % der Verbraucher stehen dem Thema Nachhaltigkeit bei Hausgeräten positiv gegenüber [3]
Die iQ700 und iQ500 Wäschepflegegeräte von Siemens Hausgeräte verbinden Nachhaltigkeit und Komfort mit besten Wasch- und Trockenergebnissen.

[1] Modellabhängig. [2] Vergleich der Laufzeit Baumwolle mit und ohne aktivierter varioSpeed-Option. [3] Repräsentative Konsumentenumfrage zum Thema Nachhaltigkeit sowie Kauf- und Nutzungsverhalten. BSH Hausgeräte GmbH; September 2021; bsh-group.com/de/nachhaltigkeit [3] GfK Gesellschaft für Konsumforschung; gfknewron; Dezember 2021 [4] Durchschnittliche Einsparung von Flüssigwaschmittel beim Vergleich einer automatischen Dosiertechnologie mit einer manuellen Dosierung, International Journal of Consumer Studies 38 (2014), 265. [5] Wasserverbrauch bei einer Viertelbeladung im Vergleich zu einer Vollbeladung im „Eco 40-60"-Programm pro Waschgang.

52%

52 % unserer Zielgruppe ist der Meinung, dass niedriger Wasserverbrauch wichtig bei der Wahl eines Hausgeräts ist

Mit Hilfe des intelligenten Wassermanagement-Systems waterPerfect Plus lässt sich jede Menge Wasser sparen. Das automatische i-Dos Dosiersystem reduziert zudem den Waschmittelverbrauch. [4]

50%

Spare bis zu 50 % Wasser beim Waschen kleiner Mengen [5]

waterPerfect Plus passt den Wasserverbrauch automatisch an die Beladung an.

38%

Bis zu 38 % [4] Waschmittel sparen mit i-Dos

i-Dos ermittelt genau, wie viel Waschmittel und Weichspüler deine Wäsche braucht und dosiert es automatisch und mit höchster Präzision, Wäsche für Wäsche.

83%

83 % der Siemens Zielgruppe ist es wichtig, faltenfreie Kleidung zu tragen, aber die Mehrheit scheut den Bügelaufwand (Dampfstudie 2022)

Abbildung zeigt WG44B2A90 und WQ46B2C90. [1] Auf einer Energie-Effizienzklassen-Skala von A bis G. [2] Modellabhängig; 20% effizienter (39 kWh/100 Waschzyklen) als der Grenzwert (50 kWh/100 Waschzyklen) der Energie-Effizienzklasse A nach der Verordnung (EU) Nr. 2019/2014; vorläufiger Wert aufgrund von eigenen Messungen entsprechend der Verordnung (EU) Nr. 2019/2014. [3] Auf einer Energie-Effizienzklassen-Skala von A+++ bis D. [4] Modellabhängig; 10% effizienter (174 kWh/Jahr) als der Grenzwert (194 kWh/Jahr) der Energie-Effizienzklasse A+++ nach der Verordnung (EU) Nr. 392/2012; vorläufiger Wert aufgrund von eigenen Messungen entsprechend der Verordnung (EU) Nr. 392/2012.

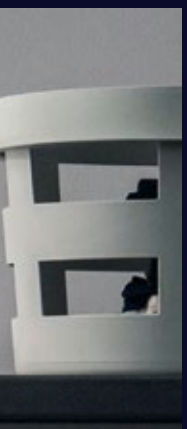

iQ700

Deine Zeit gehört dir

Wäschepfleger, Zeitschenker, Energiesparer, Designerstück. Mach dich bereit für die neuen iQ700 Premium Waschmaschinen und Trockner in der besten Energie-Effizienzklasse. Intelligente und vernetzte Lösungen sorgen für maximale Zeitersparnis, Flexibilität und jede Menge Komfort. Und das ergonomische directTouch Plus LED-Display sorgt für absolut intuitive Bedienung. Willkommen iQ700 – damit deine Zeit wieder dir gehört.

Dir ist Energie- und Ressourcen-effizienz wichtig? Du liebst Schnellprogramme, die dich in deiner persönlichen Zeitplanung unterstützen, wann immer es nötig ist? Mit unseren intelligenten iQ700 Wäschepflegegeräten holst du dir deine persönlichen Zeitschenker und Energiesparer nach Hause.

Mehr Zeit für dich

Dank intelligenter Programme und Funktionen der neuen iQ700 Waschmaschinen – Made in Germany

Abb. zeigt WG44B2A90. [1] Auf einer Energie-Effizienzklassen-Skala von A bis G.
[2] 20% effizienter (39 kWh/100 Waschzyklen) als der Grenzwert (50 kWh/100 Waschzyklen) der Energie-Effizienzklasse A nach der Verordnung (EU) Nr. 2019/2014; vorläufiger Wert aufgrund von eigenen Messungen entsprechend der Verordnung (EU) Nr. 2019/2014.

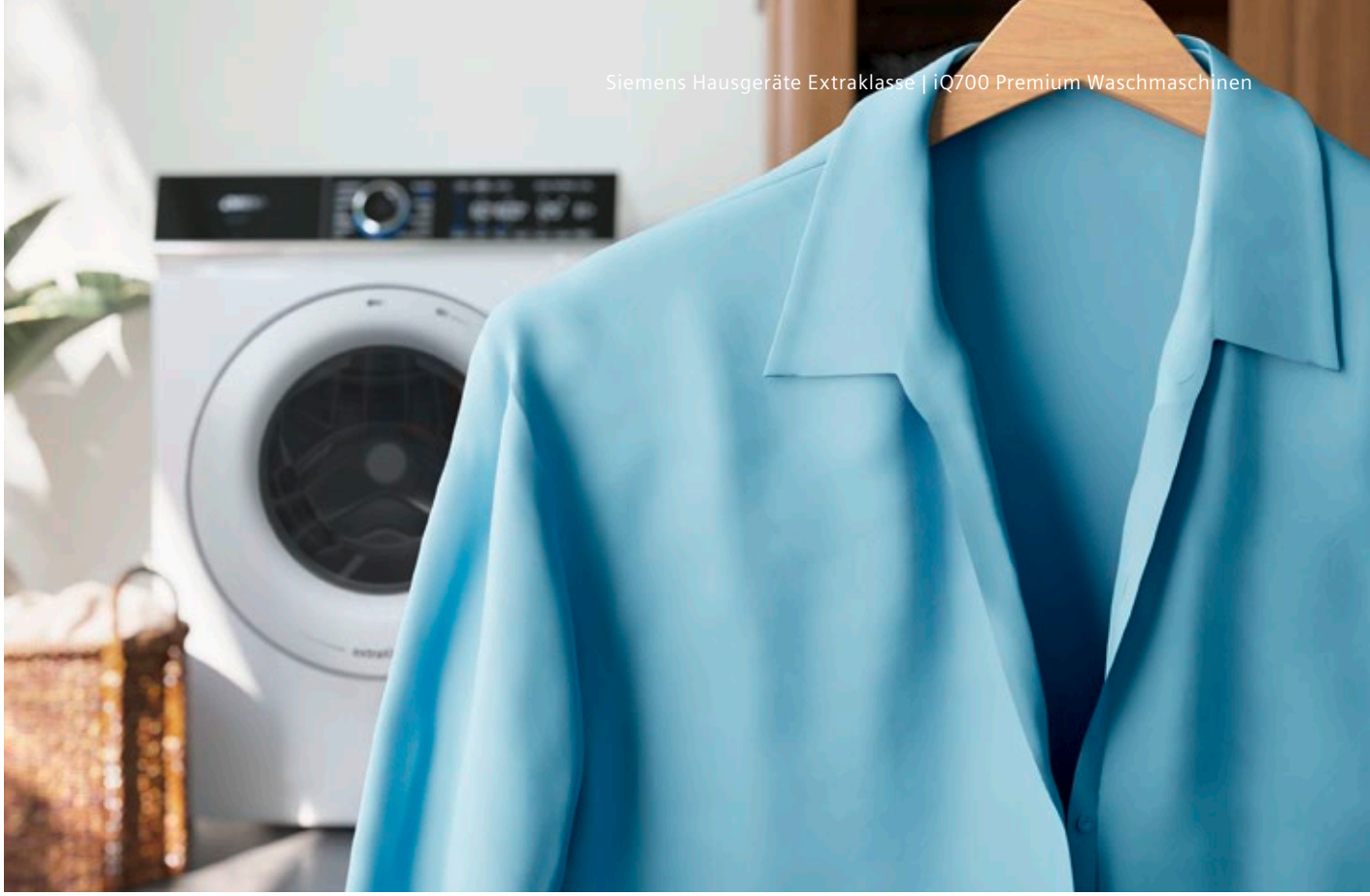

- Bügeln
+ Zeit für dich

50 %

Bis zu 50 % weniger Falten[4] – smartFinish[3] und die Knitterschutzfunktion sparen dir viel Zeit am Bügelbrett

smartFinish

Knitterschutz

Zerknitterte Hemden, Blusen oder Shirts und keine Lust zu Bügeln?
Mit dem smartFinish-Programm deiner Waschmaschine[3] werden Knitterfalten bis zu 50 %[4] reduziert. Sanfter Dampf mindert die Faltenbildung und glättet selbst stark zerknitterte Kleidungsstücke deutlich innerhalb von 20 Minuten.
Und damit deine Wäsche nach dem Waschgang weniger verknittert, sorgt die Knitterschutzfunktion mit einer leichten Trommelbewegung am Ende des Waschgangs dafür, dass deine Wäsche so faltenfrei wie möglich bleibt, auch wenn du sie nicht sofort entnehmen und aufhängen kannst.

[3] Modellabhängig. [4] Untersuchung Nr. E-0323-PT-22 der Deutschen Institute für Textil- und Faserforschung Denkendorf (DITF) vom 12.07.22, bezogen auf die Knitterfaltenreduktion bei handelsüblicher Baumwollbekleidung (T-Shirts und Oberhemden) im Programm smartFinish nach DIN EN ISO 15487 im Vergleich zu nicht mit smartFinish behandelten Textilien.

Schnell und effizient

iQ700

65%

→ Mit varioSpeed kannst du den Waschvorgang bis zu 65 % beschleunigen

varioSpeed

super15

powerSpeed 59'

Mit Rekordgeschwindigkeit zu perfekt sauberer Wäsche
Beschleunige den Waschvorgang mit der zeitsparenden varioSpeed-Option um bis zu 65 % oder wasche deine Wäsche in Rekordzeit mit den Programmen super15' und super30'. Und mit dem powerSpeed59'-Programm erhältst du perfekt saubere Wäsche in weniger als einer Stunde.

70%
40%

→ Mit Mini load sparst du bis zu 70 % Zeit[1] und 40 % Energie[2]

Mini load

Nutze die Option Mini load für schonendes, wasser- und energiesparendes und schnelles Waschen von Einzelteilen, kleinen Wäschemengen oder neuen Kleidungsstücken. Und spare damit Zeit, Wasser und Energie.

Antiflecken-System

Antiflecken-System – intelligent und automatisch 16 hartnäckige Flecken beseitigen[4]
Jetzt wirst du 16 der hartnäckigsten Fleckenarten automatisch und ohne chemische oder manuelle Vorbehandlung los. Denn jeder Fleck – ob Tomatensoße, Gras oder Rotwein – ist anders. Intelligente Sensoren kontrollieren Wassertemperatur und Wassermenge und passen die Einweichzeit und Trommeldrehzahl je nach Fleck an und entfernen ihn zuverlässig.

50%

→ Mit waterPerfect Plus kannst du bis zu 50 % Wasser[3] sparen – und somit auch Energie

waterPerfect Plus

Optimale Wäschepflege, minimaler Verbrauch
Das intelligente Wassermanagement-System waterPerfect Plus sorgt durch präzise Beladungserkennung für optimal angepasste Wassereffizienz. So tust du ganz nebenbei und selbstverständlich deiner Umwelt etwas Gutes.

[1] Zeitersparnis mit der Option Mini load im Programm Pflegeleicht 40 °C bei einer Beladung von 0,5 kg im Vergleich zum Programm Pflegeleicht 40 °C bei einer Beladung von 0,5 kg ohne Option Mini load. Messwerte gemäß EN60456. [2] Energieeinsparung mit der Option Mini load im Programm Pflegeleicht 40 °C bei einer Beladung von 0,5 kg im Vergleich zum Programm Pflegeleicht 40 °C bei einer Beladung von 0,5 kg ohne Option Mini load. Messwerte gemäß EN60456. [3] Wasserverbrauch bei einer Viertelbeladung im Vergleich zu einer Vollbeladung im „Eco 40-60"-Programm. [4] 6 Flecken sind am Gerät einzustellen, 10 weitere Flecken sind über die Home Connect App auswählbar.

Wasche smarter

38%

i-Dos mit Waschmittel-Scan[5] dosiert automatisch und mit höchster Präzision. So sparst du bis zu 38 %[6] Waschmittel.

i-Dos mit Waschmittel-Scan

Unsicher, ob du richtig dosierst? i-Dos mit innovativem Waschmittel-Scan übernimmt die perfekte Dosierung.
Fülle die i-Dos Fächer mit Flüssigwaschmittel oder Weichspüler und scanne die Barcodes der Flaschen mit der Home Connect App. Einstellungen für Wasserhärte und Waschmittel werden automatisch an die Waschmaschine gesendet und so für jeden Waschgang die optimale Waschmittelmenge verwendet. Home Connect benachrichtigt dich außerdem, wenn das Waschmittel zur Neige geht. Und um das Waschmittel für die nächsten 20 Waschladungen brauchst du dich nun auch nicht mehr zu kümmern. Wie smart ist das denn?

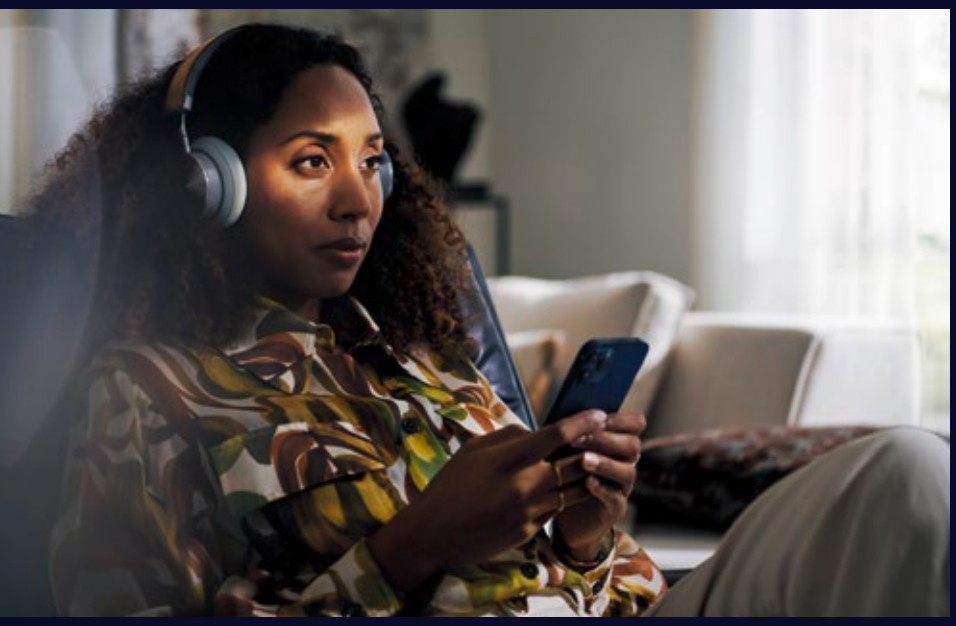

Programm-Download und personalisierte Benachrichtigungen für dich
Lade dir kostenlos weitere Waschprogramme auf dein Gerät. Zum Start stehen die Programme Sportschuhe, Imprägnieren und My Time zur Verfügung. Über deine Home Connect App erhältst du wertvolle und individuelle, auf dein Nutzungsverhalten angepasste, Tipps und Tricks zur Nutzung, Wartung und Pflege deines Gerätes. Beispielsweise wann mal wieder eine Trommelreinigung nötig wäre.

CONNECTED BY Home Connect

[5] Für die Waschmittel-Scanfunktion ist ein Home Connect-Konto erforderlich, für das separate Nutzungsbedingungen gelten. Die Home Connect App wird auf deinem smarten Endgerät installiert und deine Waschmaschine mit deinem Home Connect-Konto verknüpft. [6] Durchschnittliche Einsparung von Flüssigwaschmittel beim Vergleich einer automatischen Dosiertechnologie mit einer manuellen Dosierung, International Journal of Consumer Studies 38 (2014), 265.

Noch mehr Zeit für dich

iQ700

Die neuen iQ700 Trockner –
zeitsparend, smart und extrem effizient.

A+++ [1]

- 10% [2]

Abbildung zeigt WQ46B2C90. [1] Auf einer Energie-Effizienzklassen-Skala von A+++ bis D. [2] 10% effizienter (174kWh/Jahr) als der Grenzwert (194 kWh/Jahr) der Energieeffizienzklasse A+++ nach der Verordnung (EU) Nr. 392/2012; vorläufiger Wert aufgrund von eigenen Messungen entsprechend der Verordnung (EU) Nr. 392/2012.

Schneller trocknen

40'

Beschleunige den Trocknungsprozess mit der varioSpeed-Option[3]

varioSpeed

Eine volle 9-kg-Trocknerladung kann dank varioSpeed[3] in weniger als 3 Stunden getrocknet werden. Das bedeutet, dein Trockner braucht weniger als 20 Minuten pro kg.

Trockne kleine Beladungen schnell und schonend in nur 40 Minuten mit dem super40'-Programm

super40

In Kombination mit dem super15'-Programm deiner Waschmaschine erhältst du in weniger als einer Stunde frisch einsetzbare Kleidung.

Halbe Beladung, kürzere Programmdauer

Mit der Option Halbe Beladung[4] kannst du deinen Trockner bedenkenlos starten, gerade wenn er mal nicht voll beladen ist. Für Wäschetrocknen ganz nach deinen Bedürfnissen.

Für einen faltenfreien Auftritt

smartFinish[3] – macht deinen Trockner zur Bügelhilfe

Zerknitterte Wäsche und keine Lust zu Bügeln?

smartFinish

Reversierende Trommel

Das smartFinish-Programm setzt sanften, aber effektiven Dampf ein, so dass neben der normalen Wäsche auch stark zerknitterte Hemden und Blusen deutlich glatter werden. Bügeln wird so fast überflüssig, aber zumindest zum Kurzeinsatz statt zur Tagesaufgabe.
Und das Bettwäsche-Programm[5] verhindert, dass sich große Wäschestücke beim Trocknen ineinander verschlingen. Die reversierende Trommel ändert immer wieder die Drehrichtung, damit große Wäschestücke perfekt und gleichmäßig getrocknet werden.

autoDry

autoDry-Technologie – für sanftes, präzises und energiesparendes Trocknen

Intelligente Sensoren überwachen und steuern die Trommeltemperatur und die Feuchtigkeit deiner Wäsche, um ein gleichmäßiges und schonendes Trocknen zu gewährleisten. Dies verhindert Überhitzung und Übertrocknung und schont die Textilien effektiv. Präzises Trocknen bedeutet weniger Stromverbrauch – und weniger Zeitaufwand beim Bügeln.

[3] Modellabhängig. [4] Halbe Beladung kann bei den Programmen Baumwolle, Pflegeleicht und Handtücher zugeschaltet werden. [5] Für Wäscheladungen bis zu 3,5 kg.

100%

Mehr Komfort für dich

iQ700

Nie wieder Kondensator reinigen, nie wieder Kondenswasser entleeren
Bei jedem Trocknungsgang wird der Kondensator automatisch mehrfach intensiv gereinigt. Das Ergebnis ist ein stets flusenfreier Kondensator, der den Energieverbrauch dauerhaft konstant niedrig hält.
Dank der Komfort-Ablaufgarnitur wird der Kondensationsbehälter automatisch entleert.

Wechselbarer Türanschlag – Passe deinen Trockner an deine persönliche Raumsituation an
Dank einfach wechselbarem Türscharnier kannst du die Türöffnung flexibel an deine Bedürfnisse anpassen. Platziere deinen Trockner neben oder auf deiner Waschmaschine, ganz so wie es am besten für dich passt.[1]

Silent dry[2] – Das Programm für besonders leises Trocknen
Wenn dein Trockner besonders leise sein soll, wähle das silentDry-Programm. Es steuert die Trommelbewegung, die Geschwindigkeit des Kompressors und schaltet alle akustischen Signale ab, um den Geräuschpegel deutlich zu senken.

[1] Für das Stapeln beider Geräte aufeinander wird ein Verbindungssatz (Sonderzubehör) benötigt. [2] Modellabhängig.

Trockne smarter

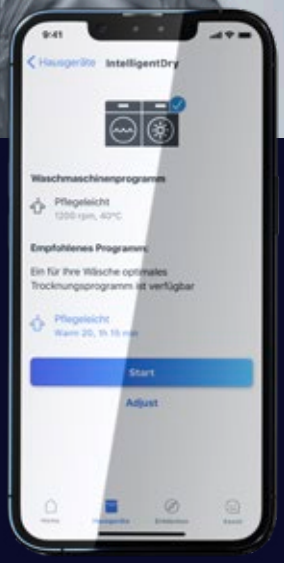

intelligentDry

intelligentDry – wählt clever immer das richtige Trockenprogramm für dich aus
Überlegst du, welches Trockenprogamm das richtige ist? Mit intelligentDry musst du dir darüber keine Gedanken mehr machen. Deine vernetzte Waschmaschine sendet per Home Connect alle relevanten Informationen, wie z. B. Beladungsmenge und Feuchtigkeitsgrad, direkt an den Trockner. Der Trockner wählt automatisch das perfekt abgestimmte Programm und teilt dir zudem die erwartete Trocknungszeit mit. So einfach geht perfektes Trocknen.

Personalisierte Benachrichtigungen und Programm-Download – spezielle Programme auf dich abgestimmt
Über deine Home Connect App erhältst du wertvolle und individuelle, auf dein Nutzungsverhalten angepasste Tipps und Tricks zur Nutzung, Wartung und Pflege deines Gerätes. Beispielsweise wann es mal wieder Zeit für die Reinigung des Trockners ist. Oder auch einfach wenn deine Wäsche fertig ist. Lade dir kostenlos weitere Trockenprogramme auf dein Gerät. Zum Start stehen die Programme Sportswear, Daunenkleidung und Jeans zur Verfügung.

CONNECTED BY Home Connect

Deine Zeit gehört dir

Der iQ700 Waschtrockner – das platzsparende Multitalent

Der neue iQ700 Waschtrockner kann waschen, trocknen oder auch beides in einem Durchgang – ohne dass der Trockenvorgang zwischendurch neu gestartet werden muss. So wird deine Wäsche zuverlässig und blitzschnell gereinigt und bei Bedarf auch gleich getrocknet. Das schenkt dir Zeit und Platz für die Dinge, die dir wichtig sind.

10 kg | 6 kg

10 kg waschen, 6 kg trocknen – so viel Wäsche in einem Durchgang
Volle Wäschekörbe nach der Reise? Dank des großen Trommelvolumens gar kein Problem, denn du kannst bis zu 10 kg waschen oder auch stolze 6 kg trocknen. Da ist dein Wäschekorb im Handumdrehen leer. Und du gewinnst wertvolle Zeit für dich.

Abbildung zeigt WD14U593. [1] Energie-Effizienzklasse Waschen: auf einer Energie-Effizienzklassen-Skala von A bis G. [2] Energie-Effizienzklasse Waschen und Trocknen: auf einer Energie-Effizienzklassen-Skala von A bis G.

iQ700

60'

Mit Rekordgeschwindigkeit zu perfekt sauberer und getrockneter Wäsche.

Wash & Dry 60

varioSpeed

super15

Mit Wash & Dry 60' genügt ein Tastendruck und bis zu 1 kg Wäsche werden in nur 60 Minuten perfekt gewaschen und schonend getrocknet.
Oder beschleunige den Waschprozess mit der zeitsparenden varioSpeed-Option.
Und in Rekordzeit wäscht du deine Wäsche mit den Programmen super30' oder super15'.

smartFinish[1] und autoDry sparen dir viel Zeit am Bügelbrett

smartFinish

autoDry

Zerknitterte Hemden, Blusen oder Shirts und keine Lust zu Bügeln?
Mit dem smartFinish-Programm deines Waschtrockners werden Knitterfalten auf ein Minimum reduziert. Sanfter Dampf reduziert die Faltenbildung und glättet selbst stark zerknitterte Kleidungsstücke deutlich innerhalb von 20 Minuten. Die autoDry-Funktion verhindert ungleichmäßiges Trocknen und Einlaufen. Intelligente Sensoren messen und regeln die Temperatur und den Feuchtigkeitsgrad in der Trommel präzise, im Überhitzung zu vermeiden. Und präzises Trocknen bedeutet weniger Stromverbrauch und weniger Zeitaufwand beim Bügeln.

Wash & dry auf smarte Art

Home Connect – steuere deinen Waschtrockner von überall aus
Mit Home Connect passt sich deine Wäsche deinem Zeitplan an und nicht umgekehrt. Mit der Home Connect App kannst du jederzeit bequem Programme auswählen und den Wasch- oder Trockenvorgang starten, egal wo du gerade bist. Damit deine Wäsche genau dann fertig ist, wenn es für dich passt. Und sobald dein Wasch- oder Trockenvorgang beendet ist, erhältst du eine Push-Benachrichtigung auf dein Smartphone.

Zusätzliche Programme über Home Connect App
Nutze weitere Programme über die Home Connect App. Dir stehen die Programme Gardinen, Handtücher, Hemden, Waschen und Trocknen 90' zur Verfügung.

CONNECTED BY Home Connect

[1] Modellabhängig.

CONNECTED BY Home Connect

iQ700

Die neuen iQ700 Waschmaschinen

A[1]

A[1]

A[1] - 20%[2]

A[1] - 20%[2]

VIB	WG56B2A90	WG56B2090	WG44B2A90	WG44B2090
Extraklasse Extras	• Programm Outdoor/ Imprägnieren • Option Wasser Plus • Extraklasse-Design	• Programm Outdoor/ Imprägnieren • Option Wasser Plus • Extraklasse-Design	• Programm Outdoor/ Imprägnieren • Option Wasser Plus • Extraklasse-Design	• Programm Outdoor/ Imprägnieren • Option Wasser Plus • Extraklasse-Design
Lieferbar	ab 01.04.2023	ab 01.04.2023	ab 03.04.2023	ab 03.04.2023
Home Connect	●	●	●	●
Programm-Download	●	●	●	●
i-Dos	●	–	●	–
Waschmittel-Scan	●	–	●	–
Mini load	●	●	●	●
varioSpeed	●	●	●	●
super30' / super15'	● / ●	● / ●	● / ●	● / ●
powerSpeed59'	●	●	●	●
Outdoor/Imprägnieren	●	●	●	●
Antiflecken-System (6 + 10 Flecken)	●	●	●	●
smartFinish	●	●	●	●
softTrommel	●	●	●	●
Trommelinnenbeleuchtung	●	●	●	●
iQdrive	●	●	●	●
10 Jahre Motorgarantie	●	●	●	●
waterPerfect Plus	●	●	●	●
Hygiene	●	●	●	●
Energie-Effizienzklasse[1]	A	A	A -20 %[2]	A -20 %[2]
Energie-[3] / Wasser-verbrauch[4]	51 kWh / 49 Liter	51 kWh / 49 Liter	40 kWh / 50 Liter	40 kWh / 50 Liter
Fassungsvermögen	1 – 10 kg	1 – 10 kg	1 – 9 kg	1 – 9 kg
Max. Schleuderdrehzahl[5]	1600	1600	1400	1400
Geräuschwert	72 dB (A) re 1 pW	72 dB (A) re 1 pW	69 dB (A) re 1 pW	69 dB (A) re 1 pW
Mehr Informationen				

[1] Auf einer Energie-Effizienzklassen-Skala von A bis G. [2] 20 % sparsamer als der Grenzwert zur EEK A. [3] Energieverbrauch in kWh/100 Waschzyklen (im Eco 40-60-Programm).
[4] Wasserverbrauch in Liter/Waschzyklus (im Eco 40-60-Programm). [5] Der angegebene Wert ist gerundet.

Die neuen iQ700 Trockner und Wasch-Trockner

VIB	WQ46B2C90	WQ45B2B90
Extraklasse Extras	• Wollekorb • Extraklasse-Design	• Wollekorb • Extraklasse-Design
Lieferbar	ab 01.08.2023	ab 03.04.2023 [9]
Home Connect	●	●
Programm-Download	●	●
intelligentDry	●	●
varioSpeed	●	–
super40'	●	●
autoDry	●	●
smartFinish	●	–
Silent dry	●	–
Reversierende Trommel [8]	●	●
Halbe Beladung	●	●
Knitterschutz	●	●
softDry-Trommelsystem	●	●
Trommelinnen-beleuchtung	●	●
Selbstreinigender Kondensator	●	●
Komfort-Ablaufgarnitur	●	●
Wechselbarer Türanschlag	●	●
Energie-Effizienzklasse [1]	A+++ -10% [2]	A+++
Energieverbrauch [3]	178 kWh [10]	193 kWh
Fassungsvermögen	1–9 kg	1–9 kg
Geräuschwert	59 dB (A) re 1 pW	61 dB (A) re 1 pW
Mehr Informationen		

VIB	WD14U593
Extraklasse Extras	• Chromtür
Lieferbar	seit 02.05.2022
Home Connect	●
Über Home Connect App anwählbare Programme	4
varioSpeed	●
super30'/super15'	– / ●
Waschen & Trocknen 60'	●
Outdoor/Imprägnieren	●
autoDry	●
smartFinish	●
Selbstreinigender Kondensator	●
softTrommel	●
Trommelinnenbeleuchtung	●
iQdrive	●
10 Jahre Motorgarantie	●
Energie-Effizienzklasse [4] Waschen Waschen und Trocknen	 A D
Energie- [5] / Wasserverbrauch [6] Waschen Waschen und Trocknen	 49 kWh / 50 Liter 307 kWh / 74 Liter
Fassungsvermögen	Waschen: 1–10 kg Trocknen: 1–6 kg
Max. Schleuderdrehzahl [7]	1400
Geräuschwert	70 dB (A) re 1 pW
Mehr Informationen	

[1] Auf einer Energie-Effizienzklassen-Skala von A+++ bis D. [2] 10% effizienter (174 kWh/Jahr) als der Grenzwert (194 kWh/Jahr) der Energieeffizienzklasse A+++ nach der Verordnung (EU) Nr. 392/2012; vorläufiger Wert aufgrund von eigenen Messungen entsprechend der Verordnung (EU) Nr. 392/2012. [3] Verbrauch pro Jahr bei 160 Standard-Trocknungszyklen im Standard-Baumwollprogramm bei Voll- und Teil-Befüllung inkl. Verbrauch der Betriebsarten mit geringer Leistungsaufnahme. [4] Auf einer Energie-Effizienzklassen-Skala von A bis G. [5] Energieverbrauch in kWh für 100 Waschzyklen (im Programm Eco 40-60). [6] Gewichteter Wasserverbrauch in Litern pro Zyklus „Waschen und Trocknen" (im Programm Eco 40-60). [7] Der angegebene Wert ist gerundet. [8] Nur im Bettwäsche-Programm. [9] Eine Lieferfähigkeit zu diesem Datum kann nicht zugesagt werden. [10] Verbrauchswerte sind vorläufig.

Mehr Zeit

Die neuen iQ500 Waschmaschinen und Trockner sind voll mit innovativen Technologien, die Wäschepflege effizienter und zeitsparender machen. Damit du wieder mehr Zeit für die wichtigen Dinge im Leben hast.

Energieeffizienz, Leistung und Komfort – alles bestens
Unsere neuen iQ500 Wäschepflegegeräte punkten unter anderem in der besten Energieeffizienz. Ihre zahlreichen Funktionen und Programme sorgen für mehr Zeit und mehr Freiheit für die wichtigen Dinge im Leben – und das in ausgezeichnetem Design.

Weniger Zeit beim Waschen und Trocknen – mehr Zeit für dich
Beschleunige den Waschvorgang mit der varioSpeed-Funktion oder wasche in Rekordzeit mit den Programmen super15' und super30'. Und kleine Beladungsmengen trocknest du schonend in nur 40 Minuten mit unserem super40-Programm. Wie schnell ist das denn?

für die wichtigen Dinge im Leben

iQ500

Nicht genug Platz, um beide Wäschepflegegeräte nebeneinander aufzustellen? Platziere deinen Trockner auf deine Waschmaschine. Dazu wird lediglich ein Verbindungssatz (Sonderzubehör) benötigt.

Abbildung zeigt WG44G2190 und WQ35G2D90. [1] Auf einer Energie-Effizienzklassen-Skala von A+++ bis D. [2] Auf einer Energie-Effizienzklassen-Skala von A bis G.

Mehr Zeit für die wichtigen Dinge –
mit den neuen iQ500 Waschmaschinen

Effizient waschen Zeit sparen

iQ500

A↑G A [1]

50%

Bis zu 50 % weniger Falten [3] – smartFinish [2] spart dir viel Zeit am Bügelbrett

Zerknitterte Hemden, Blusen oder Shirts und keine Lust zu Bügeln? Mit dem smartFinish-Programm deiner Waschmaschine werden Knitterfalten bis zu 50 % [3] reduziert. Sanfter Dampf mindert die Faltenbildung und glättet selbst stark zerknitterte Kleidungsstücke deutlich innerhalb von 20 Minuten – sodass du weniger Zeit mit dem Bügeln verbringen musst.

Abbildung zeigt WG44G2190. [1] Auf einer Energie-Effizienzklassen-Skala von A bis G. [2] Modellabhängig. [3] Untersuchung Nr. E-0323-PT-22 der Deutschen Institute für Textil- und Faserforschung Denkendorf (DITF) vom 12.07.22, bezogen auf die Knitterfaltenreduktion bei handelsüblicher Baumwollbekleidung (T-Shirts und Oberhemden) im Programm smartFinish nach DIN EN ISO 15487 im Vergleich zu nicht mit smartFinish behandelten Textilien.

65%

Wasche deine Wäsche in Rekordzeit
mit den Programmen super15' und super30' oder beschleunige den Waschvorgang mit der zeitsparenden varioSpeed-Option um bis zu 65 %. So kommst du mit Rekordgeschwindigkeit zu perfekt sauberer Wäsche.

super15 varioSpeed

10 kg

10 kg Beladungsmenge[2] spart dir häufige Waschgänge
Die Siemens Waschmaschinen mit bis zu 10 kg Beladungmenge erzielen selbst bei großen Wäschemengen und Wäschestücken exzellente Waschergebnisse in nur einem Waschgang.

38%

Mit i-Dos sparst du bis zu 10 Liter Wasser[4] und bis zu 38 % Waschmittel[5] pro Waschgang
Die intelligente Waschmitteldosierung i-Dos dosiert auf den Milliliter genau. So erhältst du immer optimale Ergebnisse – ohne über- oder unterzudosieren.

i-Dos

50%

Mit waterPerfect Plus kannst du bis zu 50 % Wasser[6] sparen – und somit auch Energie
Dank ausgeklügelter Sensorik des intelligenten Wassermanagement-Systems wird bei Programmstart die exakte Beladungsmenge erkannt und der Wasserverbrauch optimal angepasst.

waterPerfect Plus

Antiflecken-System

Antiflecken-System[2] – entfernt vier Arten von hartnäckigen Flecken ohne Vorbehandlung
Ohne Zusatzstoffe oder manuelle Vorbehandlung entfernt das Antiflecken-System vier der häufigsten Flecken: Wein, Butter/Öl, Blut und Gras. Durch Anpassung der Wassertemperatur, der Trommeldrehzahl und der Einwirkzeit wird jede Art von Fleck wirksam bekämpft.

[4] Kalkulation basiert auf einer Waschladung, die bei 40 °C im Schnell-/Mischprogramm gewaschen wurde, mit 38 % manueller Überdosierung von Flüssigwaschmittel im Vergleich zu einem Gerät mit automatischer Dosierung und 10 kg Fassungsvermögen. Gem. Untersuchung WL 1547A/19 des WFK Instituts für angewandte Forschung GmbH vom 26.07.2019, im Auftrag der BSH Hausgeräte GmbH. [5] Durchschnittliche Einsparung von Flüssigwaschmittel beim Vergleich einer automatischen Dosiertechnologie mit einer manuellen Dosierung, International Journal of Consumer Studies 38 (2014), 265 f. [6] Wasserverbrauch bei einer Viertelbeladung im Vergleich zu einer Vollbeladung im „Eco 40-60"-Programm.

Mehr Zeit für die wichtigen Dinge –
mit den neuen iQ500 Trocknern

Schnell
Effizient
Textilschonend

Abbildung zeigt WQ35G2D90. [1] Auf einer Energie-Effizienzklassen-Skala von A+++ bis D.

Schneller trocknen

40'

Trocken in nur 40 Minuten
Das super40'-Programm trocknet kleine Beladungen schonend in nur 40 Minuten. In Verbindung mit dem super15'-Programm erhältst du in weniger als einer Stunde frische Kleidung.

Nie wieder Kondensator reinigen, nie wieder Kondenswasser entleeren
Bei jedem Trocknungsgang wird der Kondensator automatisch mehrfach intensiv gereinigt. Das Ergebnis ist ein stets flusenfreier Kondensator, der den Energieverbrauch dauerhaft konstant niedrig hält. Dank der Komfort-Ablaufgarnitur wird der Kondensationsbehälter automatisch entleert.

Weniger bügeln Mehr Zeit

smartFinish[1] und autoDry sparen dir viel Zeit am Bügelbrett
Mit dem smartFinish Programm der Siemens Trockner musst du deutlich weniger bügeln. Deine Kleidung ist glatter und nahezu bügelfrei – mit sanftem Dampf für optimale Ergebnisse.
Und die autoDry-Funktion verhindert ungleichmäßiges Trocknen und Einlaufen. Intelligente Sensoren messen und regeln die Temperatur und den Feuchtigkeitsgrad in der Trommel präzise, im Überhitzung zu vermeiden. Und präzises Trocknen bedeutet weniger Stromverbrauch und weniger Zeitaufwand beim Bügeln.

Reversierende Trommel[2] – gleichmäßiges und perfektes Trocknen großer Wäschestücke
Bei herkömmlichen Trockenprogrammen dreht sich die Trommel energieoptimiert in nur eine Richtung. Gerade bei großen Wäschestücken kann das dazu führen, dass sich diese ineinander verschlingen. Mit dem neuen Bettwäsche-Programm ist das kein Problem mehr. Die Trommel ändert immer wieder die Drehrichtung, damit große Wäschestücke perfekt und gleich mäßig getrocknet werden.

Halbe Beladung, kürzere Programmdauer
Wählst du bei kleinen Wäschemengen häufig das Trockenprogramm mit der kürzesten Dauer, obwohl das Programm nicht ideal für die Textilart ist? Dank der Option Halbe Beladung kannst du bedenkenlos einen halb beladenen Trockner starten. Dabei wird die empfohlene Standardbeladung um die Hälfte reduziert und die angezeigte Programmdauer angepasst. Halbe Beladung kann bei den Programmen Baumwolle, Pflegeleicht und Handtücher zugeschaltet werden. Für Wäschetrocknen ganz nach deinen Bedürfnissen.

[1] Modellabhängig. [2] Für Wäscheladungen bis zu 3,5 kg.

Der iQ500 Waschtrockner – optimal waschen, trocknen und dabei Zeit sparen

Waschen Trocknen Fertig

Abbildung zeigt WN44G290. [1] Energie-Effizienzklasse Waschen: auf einer Energie-Effizienzklassen-Skala von A bis G.
[2] Energie-Effizienzklasse Waschen und Trocknen: auf einer Energie-Effizienzklassen-Skala von A bis G.

60'

Mit Rekordgeschwindigkeit zu perfekt sauberer und getrockneter Wäsche.

Wash & Dry 60

varioSpeed

super15

Mit Wash & Dry 60' genügt ein Tastendruck und bis zu 1 kg Wäsche werden in nur 60 Minuten perfekt gewaschen und schondend getrocknet.
Oder beschleunige den Waschprozess mit der zeitsparenden varioSpeed-Option.
Und in Rekordzeit wäschst du deine Wäsche mit den Programmen super30' oder super15'.

9 kg | 6 kg

Weniger Falten[1] – smartFinish[2]

smartFinish

Dank der smartFinish-Programme kommen selbst stark zerknitterte Anzüge, Hemden und Blusen nahezu knitterfrei aus der Maschine und müssen deutlich weniger gebügelt werden.

9 kg waschen, 6 kg trocknen – so viel Wäsche in einem Durchgang

9 kg / 6 kg
Kapazität

Volle Wäschekörbe nach der Reise? Dank des großen Trommelvolumens gar kein Problem, denn du kannst bis zu 9 kg waschen oder auch stolze 6 kg trocknen. Da ist dein Wäschekorb im Handumdrehen leer. Und du gewinnst wertvolle Zeit für dich.

[1] Untersuchung Nr. E-0323-PT-22 der Deutschen Institute für Textil- und Faserforschung Denkendorf (DITF) vom 12.07.22, bezogen auf die Knitterfaltenreduktion bei handelsüblicher Baumwollbekleidung (T-Shirts und Oberhemden) im Programm smartFinish nach DIN EN ISO 15487 im Vergleich zu nicht mit smartFinish behandelten Textilien. [2] Modellabhängig.

Die neuen iQ500 Waschmaschinen

VIB	WG56G2M90	WG44G2190	WG44G2A175
Extraklasse Extras	• Outdoor/Imprägnieren • Option Wasser Plus • Extraklasse-Design	• Outdoor/Imprägnieren • super45' • Option Wasser Plus • Extraklasse-Design	• aquaStop® • Outdoor/Imprägnieren • Jeans/Dunkle Wäsche • Extraklasse-Design
Lieferbar	●	ab 01.05.2023	●
i-Dos	–	–	●
varioSpeed	●	●	●
super30' / super15'	● / ●	– / ●	● / ●
Outdoor/Imprägnieren	●	●	●
Antiflecken-System	4 Flecken	4 Flecken	4 Flecken
smartFinish	–	–	–
softTrommel	●	●	●
Trommelinnenbeleuchtung	●	●	●
iQdrive	●	●	●
10 Jahre Motorgarantie	●	●	–
waterPerfect Plus	●	●	●
Hygiene	●	●	●
aquaStop®	●	●	●
aquaStop-Schlauch	–	–	–
Energie-Effizienzklasse [1]	B	A	A
Energie-[2] / Wasserverbrauch [3]	59 kWh / 47 Liter	49 kWh / 50 Liter	46 kWh / 48 Liter
Fassungsvermögen	1–10 kg	1–9 kg	1–9 kg
Max. Schleuderdrehzahl [4]	1600	1400	1400
Geräuschwert	72 dB (A) re 1 pW	70 dB (A) re 1 pW	70 dB (A) re 1 pW
Mehr Informationen			

[1] Auf einer Energie-Effizienzklassen-Skala von A bis G. [2] Energieverbrauch in kWh/100 Waschzyklen (im Eco 40-60-Programm).
[3] Wasserverbrauch in Liter/Waschzyklus (im Eco 40-60-Programm). [4] Der angegebene Wert ist gerundet.

iQ500

VIB	WG44G109D	WG44G1090	WG44G109A
Extraklasse Extras	• aquaStop® • Outdoor/Imprägnieren • Option Wasser Plus • Extraklasse-Design	• aquaStop® • Outdoor/Imprägnieren • Jeans/dunkle Wäsche • Option Wasser Plus • Extraklasse-Design	• aquaStop® • Outdoor/Imprägnieren • Jeans/dunkle Wäsche • Option Wasser Plus • Extraklasse-Design
Lieferbar	ab 01.06.2023	●	●
i-Dos	–	–	–
varioSpeed	●	●	●
super30' / super15'	● / ●	● / ●	● / ●
Outdoor/Imprägnieren	●	●	●
Antiflecken-System	4 Flecken	4 Flecken	4 Flecken
smartFinish	●	–	–
softTrommel	●	●	●
Trommelinnenbeleuchtung	–	●	–
iQdrive	●	●	●
10 Jahre Motorgarantie	–	–	–
waterPerfect Plus	●	●	●
Hygiene	●	●	●
aquaStop®	●	●	●
aquaStop-Schlauch	–	–	–
Energie-Effizienzklasse [1]	A	A	A
Energie-[2] / Wasserverbrauch [3]	46 kWh / 48 Liter	46 kWh / 48 Liter	46 kWh / 48 Liter
Fassungsvermögen	1–9 kg	1–9 kg	1–9 kg
Max. Schleuderdrehzahl [4]	1400	1400	1400
Geräuschwert	70 dB (A) re 1 pW	70 dB (A) re 1 pW	70 dB (A) re 1 pW
Mehr Informationen			

[1] Auf einer Energie-Effizienzklassen-Skala von A bis G. [2] Energieverbrauch in kWh/100 Waschzyklen (im Eco 40-60-Programm).
[3] Wasserverbrauch in Liter/Waschzyklus (im Eco 40-60-Programm). [4] Der angegebene Wert ist gerundet.

Die neuen iQ500 Trockner

VIB	WQ35G2D90	WQ33G2C90	WQ33G2D175	WQ41G2A90
Extraklasse Extras	• Selbstreinigender Kondensator • Komfort Ablaufgarnitur • Extraklasse-Design	• Komfort Ablaufgarnitur • smartFinish • Extraklasse-Design	• Komfort-Ablaufgarnitur • Extraklasse Design	• Komfort Ablaufgarnitur • smartFinish • Extraklasse-Design
Lieferbar	●	●	●	●
varioSpeed	–	–	–	–
super40'	●	●	●	●
autoDry	●	●	●	●
smartFinish	–	●	–	●
Silent dry	–	–	–	–
Reversierende Trommel [3]	●	●	●	–
Halbe Beladung	●	●	●	●
Knitterschutz	●	●	●	●
softDry-Trommelsystem	●	●	●	●
Trommelinnen-beleuchtung	●	●	●	●
Selbstreinigender Kondensator	●	–	–	–
easyClean Filter	–	●	●	●
Komfort-Ablaufgarnitur	●	●	●	●
Wechselbarer Türanschlag	–	–	–	–
Energie-Effizienzklasse [1]	A+++	A+++	A+++	A++
Energieverbrauch [2]	176 kWh	176 kWh	176 kWh	259 kWh
Fassungsvermögen	1–8 kg	1–8 kg	1–8 kg	1–9 kg
Geräuschwert	64 dB (A) re 1 pW	64 dB (A) re 1 pW	64 dB (A) re 1 pW	64 dB (A) re 1 pW
Mehr Informationen				

[1] Auf einer Energie-Effizienzklassen-Skala von A+++ bis D. [2] Verbrauch pro Jahr bei 160 Standard-Trocknungszyklen im Standard-Baumwollprogramm bei Voll- und Teil-Befüllung inkl. Verbrauch der Betriebsarten mit geringer Leistungsaufnahme. [3] Nur im Bettwäsche-Programm. [4] Stiftung Warentest Ausgabe 09/2022, GUT (2,0)

iQ500

und Wasch-Trockner

VIB	WN44G290
Extraklasse Extras	• Chrom-Tür • Trommelinnenbeleuchtung
Lieferbar	●
varioSpeed	●
super30' / super15'	– / ●
Waschen & Trocknen 60'	●
Outdoor/Imprägnieren	●
Antiflecken-System	4 Flecken
waterPerfect Plus	●
autoDry	●
smartFinish	●
Selbstreinigender Kondensator	●
softTrommel	●
iQdrive	●
Energie-Effizienzklasse[1] Waschen Waschen und Trocknen	 C E
Energie-[2] / Wasserverbrauch[3] Waschen Waschen und Trocknen	 64 kWh / 41 Liter 372 kWh / 84 Liter
Fassungsvermögen	Waschen: 1–9 kg Trocknen: 1–6 kg
Max. Schleuderdrehzahl[4]	1400
Geräuschwert	69 dB (A) re 1 pW
Mehr Informationen	

Outdoor/ Imprägnieren

Waschen und Imprägnieren in einem Vorgang
Egal ob winddicht, wasserabweisend oder atmungsaktiv, mit dem Outdoor-/Imprägnieren-Programm wird deine Kleidung genau richtig und schonend gepflegt.

[1] Auf einer Energie-Effizienzklassen-Skala von A bis G. [2] Energieverbrauch in kWh für 100 Waschzyklen (im Programm Eco 40-60).
[3] Gewichteter Wasserverbrauch in Litern pro Zyklus „Waschen und Trocknen" (im Programm Eco 40-60). [4] Der angegebene Wert ist gerundet.

Die BSH Gruppe ist eine Markenlizenznehmerin der Siemens AG.

Bestell-Nr. Q8ASP00518
Medieninhaber: BSH Hausgerate Gesellschaft mbH
Hersteller: Print Alliance HAV Produktions GmbH
Herstellungsort: Druckhausstraße 1, 2540 Bad Vöslau
Änderungen und Liefermöglichkeiten sowie geringe Farbschwankungen
bei Kunststoffteilen vorbehalten. ®Eingetragenes Warenzeichen.

© 2023 by BSH Hausgeräte Gesellschaft mbH, Quellenstrasse 2a, 1100 Wien.
Die BSH Gruppe ist eine Markenlizenznehmerin der Siemens AG.
Nachdruck, auch auszugsweise, nur mit Genehmigung des Herausgebers.
Printed in Austria 06/2023

SIEMENS

Siemens Hausgeräte